

CATÁLOGO DE PEÇAS

RD135Z'90

(2MX)

BRASIL



LIT-2MX00-03

ÍNDICE

MOTOR

| | | |
|---------|----------------------------------|----|
| FIG. 01 | CABEÇOTE E CILINDRO | 1 |
| FIG. 02 | VIRABREQUIM E PISTÃO | 2 |
| FIG. 03 | BOMBA DE ÓLEO | 3 |
| FIG. 04 | SISTEMA "ENERGY INDUCTION" | 4 |
| FIG. 05 | CARBURADOR | 5 |
| FIG. 06 | ESCAPAMENTO | 6 |
| FIG. 07 | CARCAÇAS DO MOTOR | 7 |
| FIG. 08 | TAMPAS DA CARÇAÇA | 8 |
| FIG. 09 | EIXO E PEDAL DE PARTIDA | 9 |
| FIG. 10 | FRICÇÃO | 10 |
| FIG. 11 | TRANSMISSÃO | 11 |
| FIG. 12 | ENGRENAGENS DO TACÔMETRO | 12 |
| FIG. 13 | EIXO TRAMBULADOR | 13 |
| FIG. 14 | EIXO E PEDAL DE CÂMBIO | 14 |

CHASSIS

| | | |
|---------|---|-------|
| FIG. 15 | CHASSI | 15 |
| FIG. 16 | PARALAMA DIANTEIRO E TRASEIRO | 16 |
| FIG. 17 | TAMPAS LATERAIS | 17 |
| FIG. 18 | TANQUE DE ÓLEO | 18 |
| FIG. 19 | GARFO TRASEIRO | 19 |
| FIG. 20 | MESA DO GUIDÃO | 20 |
| FIG. 21 | GARFO TELESCÓPICO | 21 |
| FIG. 22 | TANQUE DE GASOLINA | 22 |
| FIG. 23 | ASSENTO E RABETA | 23 |
| FIG. 24 | RODA DIANTEIRA | 24 |
| FIG. 25 | DISCO DE FREIO | 25 |
| FIG. 26 | RODA TRASEIRA | 26/27 |
| FIG. 27 | GUIDÃO E CABOS | 28 |
| FIG. 28 | CILINDRO DE FREIO | 29 |
| FIG. 29 | CAVALETES-ESTRIBOS-PEDAL DE FREIO | 30/31 |
| FIG. 30 | CARENAGEM SUPERIOR | 32 |
| FIG. 31 | CONJUNTO DO MAGNETO | 33 |
| FIG. 32 | SINALIZADORES (PISCA-PISCA) | 34 |
| FIG. 33 | PAINEL DE INSTRUMENTOS | 35 |

| | | |
|---------|---------------------------------------|----|
| FIG. 34 | FAROL DIANTEIRO | 36 |
| FIG. 35 | LANTERNA TRASEIRA | 37 |
| FIG. 36 | SISTEMA ELÉTRICO | 38 |
| FIG. 37 | COMPONENTES ELÉTRICOS | 39 |
| FIG. 38 | INTERRUPTOR DO GUIDÃO E MANETES | 40 |

ÍNDICE GERAL

| | |
|-----------------------|---------|
| ÍNDICE NUMÉRICO | 41 ~ 47 |
|-----------------------|---------|

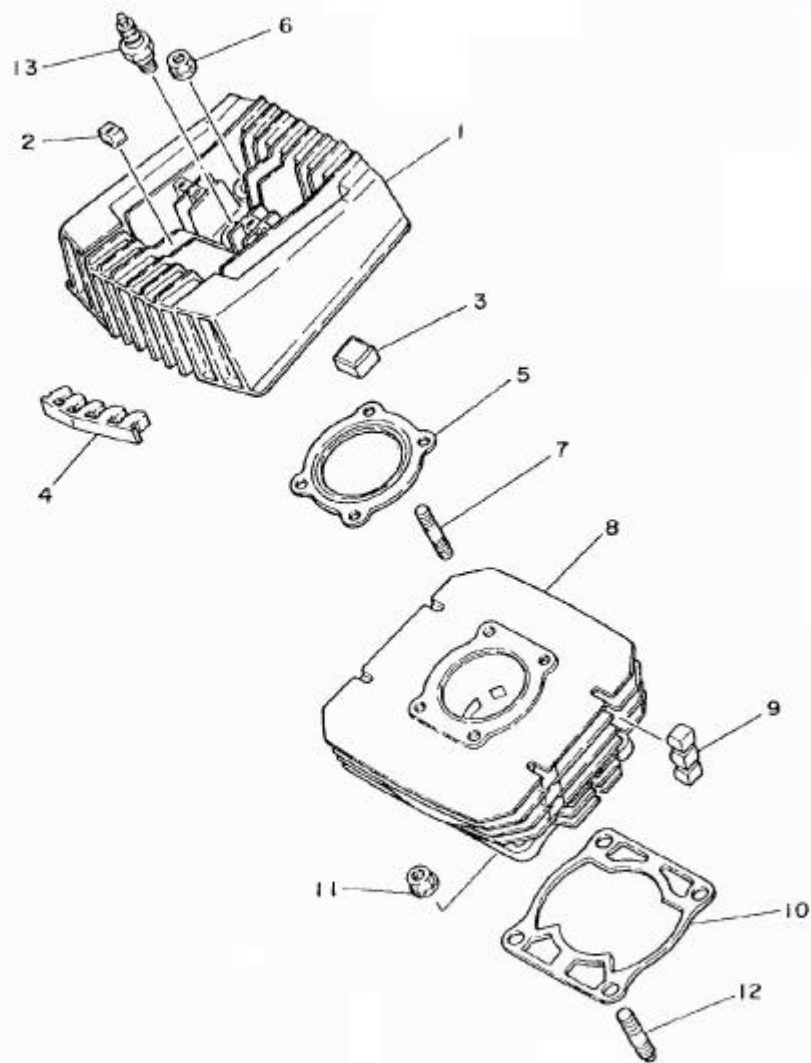

FIG. 01 - CABEÇOTE E CILINDRO

| REF.Nº | CODIGO | DISCRIMINAÇÃO | QT. | OBS. |
|--------|----------------|--------------------------|-----|------|
| 01-01 | 2MX-E1111-00 | CABEÇOTE DO CILINDRO | 01 | |
| 02 | 23L-E1127-00 | ABSORVEDOR | 06 | |
| 03 | 23L-E1128-00 | ABSORVEDOR | 02 | |
| 04 | 23L-E1129-00 | ABSORVEDOR | 02 | |
| 05 | 2MX-E1181-00 | GAXETA DO CABEÇOTE | 01 | |
| 06 | 95701-08100-09 | FORÇA | 04 | |
| 07 | 90116-08394-09 | PRISIONEIRO | 04 | |
| 08 | 29N-11311-00 | CILINDRO DO MOTOR | 01 | |
| 09 | 23L-E1161-00 | ABSORVEDOR | 06 | |
| 10 | 23L-E1351-00 | GAXETA DO CILINDRO | 01 | |
| 11 | 90179-10806-09 | FORÇA | 04 | |
| 12 | 95611-10625-09 | PRISIONEIRO | 04 | |
| 13 | 94701-00801-09 | VELA DE IGNIÇÃO (BP-8HS) | 01 | |

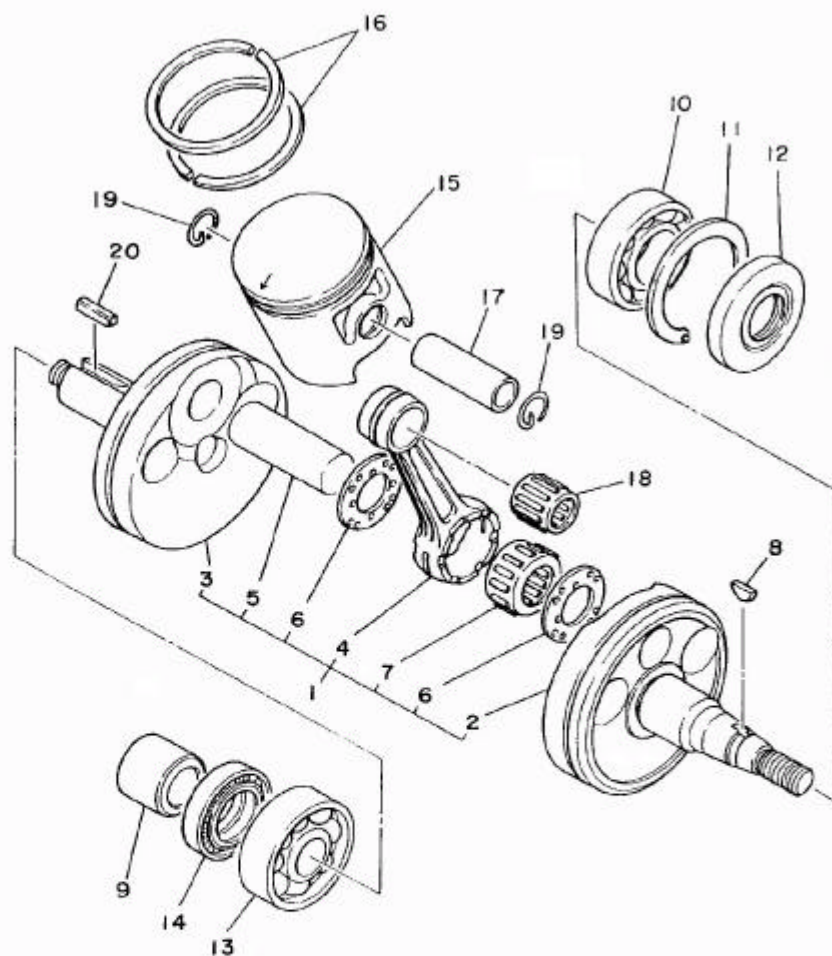

FIG. 02 - VIRABREQUIM E PISTÃO

| REF.Nº | CÓDIGO | DISCRIMINAÇÃO | QT. | OBS. |
|--------|-----------------|--------------------------|-----|-----------|
| 02-01 | 23L-E1400-00 | VIRABREQUIM COMPLETO | 01 | |
| 02 | 23L-E1412-00 | *PONTA DO VIRABREQUIM LE | 01 | |
| 03 | 2HJ-E1422-00 | *PONTA DO VIRABREQUIM LD | 01 | |
| 04 | 4Y2-11651-00 | *BIELA | 01 | |
| 05 | 23L-E1681-00 | *PINO DO VIRABREQUIM | 01 | |
| 06 | 90209-22071-09 | *ARRUELA | 02 | |
| 07 | 93310-422L0 | *ROLAMENTO | 01 | |
| 08 | 90280-03017-09 | CHAVETA | 01 | |
| 09 | 90387-20823-09 | ESPAÇADOR | 01 | |
| 10 | 93306-20517-09 | ROLAMENTO | 01 | |
| 11 | 93450-52010-09 | ANEL TRAVA | 01 | |
| 12 | 93102-25801-09 | RETENTOR | 01 | |
| 13 | 93306-30405-09 | ROLAMENTO | 01 | |
| 14 | 93103-28011-09 | RETENTOR | 01 | |
| 15 | 2MX-11631-00-97 | PISTÃO STD 0,97 mm | 01 | |
| | 2MX-11635-00 | PISTÃO 0,25 mm | 01 | 1º ALTER. |
| | 2MX-11636-00 | PISTÃO 0,50 mm | 01 | 2º ALTER. |
| | 2MX-11637-00 | PISTÃO 0,75 mm | 01 | 3º ALTER. |
| | 2MX-11638-00 | PISTÃO 1,00 mm | 01 | 4º ALTER. |
| 16 | 4Y2-11601-00 | JOGO DE ANÉIS STD | 01 | |
| | 4Y2-11601-10 | JOGO DE ANÉIS 0,25 mm | 01 | 1º ALTER. |
| | 4Y2-11601-20 | JOGO DE ANÉIS 0,50 mm | 01 | 2º ALTER. |
| | 4Y2-11601-30 | JOGO DE ANÉIS 0,75 mm | 01 | 3º ALTER. |
| | 4Y2-11601-40 | JOGO DE ANÉIS 1,00 mm | 01 | 4º ALTER. |
| 17 | 23L-E1633-00 | PINO DO PISTÃO | 01 | |
| 18 | 93310-216L2 | ROLAMENTO | 01 | |
| 19 | 93450-17802-09 | ANEL TRAVA | 02 | |
| 20 | 90282-05005-09 | CHAVETA | 01 | |

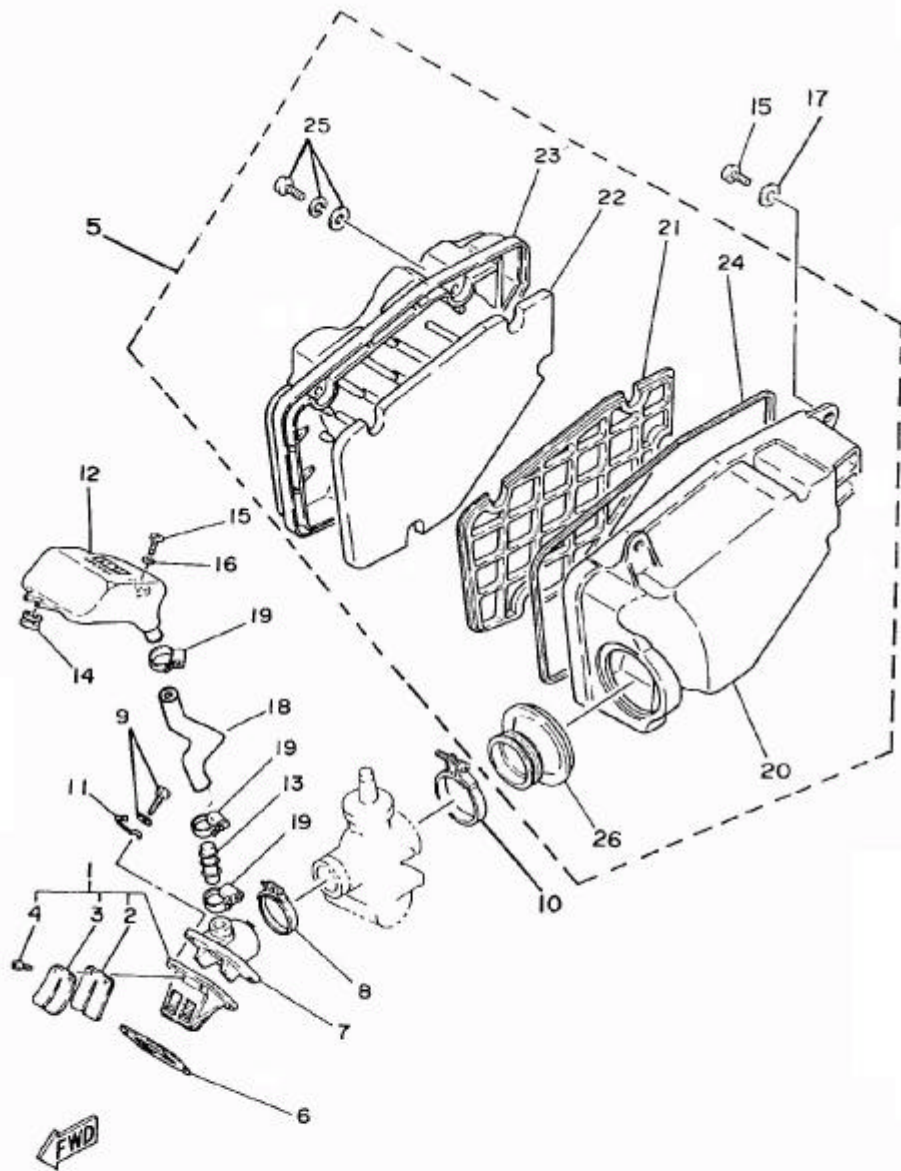

FIG. 04 - SISTEMA ENERGY INDUCTION

| REF. Nº | CÓDIGO | DISCRIMINAÇÃO | QT. | OBS. |
|---------|----------------|--------------------------------|-----|------|
| 04-01 | 42K-E3610-00 | VÁLVULA DE PALHETA | 01 | |
| 02 | 4X8-13613-10 | PALHETA | 02 | |
| 03 | 42K-E3616-00 | FIXADOR DA PALHETA | 02 | |
| 04 | 98512-03008 | PARAFUSO COM ARRUELA | 04 | |
| 05 | 23L-E4410-00 | CONJUNTO DO FILTRO DE AR | 01 | |
| 06 | 15F-E3622-00 | JUNTA DA BASE DA VÁLVULA | 01 | |
| 07 | 23L-E3565-00 | COLETOR | 01 | |
| 08 | 90460-43172-09 | BRAÇADEIRA | 01 | |
| 09 | 97501-06225-09 | PARAFUSO COM ARRUELA | 04 | |
| 10 | 90460-49058-09 | BRAÇADEIRA | 01 | |
| 11 | 90465-20800-09 | GRAMPO | 01 | |
| 12 | 23L-E3581-00 | CÂMARA DO ENERGY INDUCTION | 01 | |
| 13 | 23L-E3584-00 | TUBO COLETOR | 01 | |
| 14 | 90480-12053-09 | ILHO DE BORRACHA | 01 | |
| 15 | 92502-06015-09 | PARAFUSO COM ARRUELA | 03 | |
| 16 | 90201-06055-09 | ARRUELA LISA | 01 | |
| 17 | 90201-06067-09 | ARRUELA LISA | 02 | |
| 18 | 42K-E4465-00 | TUBO | 01 | |
| 19 | 90460-16804-09 | BRAÇADEIRA | 03 | |
| 20 | 23L-E4411-00 | CAIXA DO FILTRO DE AR | 01 | |
| 21 | 23L-E4468-00 | REFORÇO DO FILTRO DE AR | 01 | |
| 22 | 23L-E4451-00 | ELEMENTO DO FILTRO DE AR | 01 | |
| 23 | 23L-E4412-00 | TAMPA DA CAIXA DO FILTRO DE AR | 01 | |
| 24 | 23L-E4452-00 | JUNTA DE VEDAÇÃO | 01 | |
| 25 | 97601-06325-09 | PARAFUSO COM ARRUELA | 03 | |
| 26 | 23L-E4453-00 | JUNÇÃO DO FILTRO DE AR | 01 | |

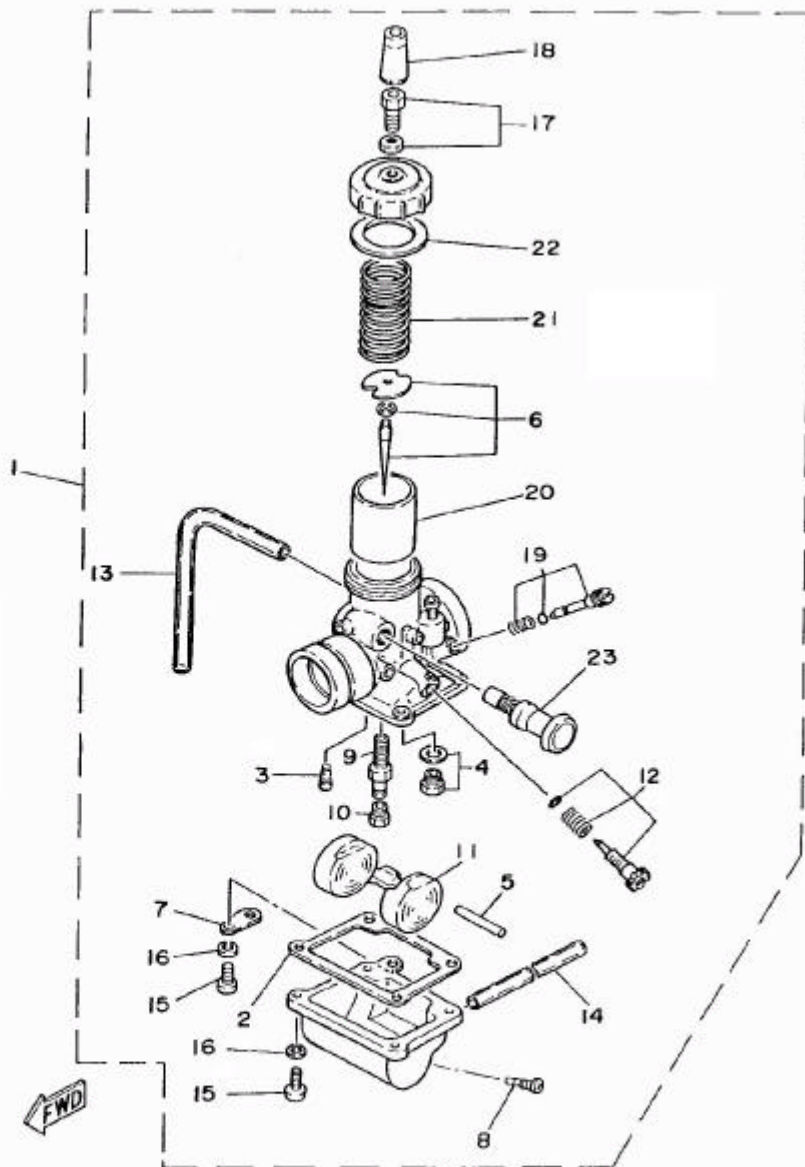

FIG. 05 - CARBURADOR

| REF. Nº | CÓDIGO | DISCRIMINAÇÃO | QT. | OBS. |
|---------|-----------------|-------------------------------|-----|----------|
| 05-01 | 2HX-14101-00 | CARBURADOR COMPLETO | 01 | |
| 02 | 304-14184-00 | JUNTA DA CUBA DO CARBURADOR | 01 | |
| 03 | 260-14142-30 | GICLEUR PILOTO Nº 30 | 01 | |
| 04 | 2HW-14107-25 | BASE DA VÁLVULA | 01 | |
| 05 | 127-14186-00 | PINO DA BÓIA | 01 | |
| 06 | 29N-1490J-00 | KIT DA AGULHA DO CARBURADOR | 01 | |
| 07 | 132-14146-00 | GUIA DO TUBO | 01 | |
| 08 | 12R-14191-00 | PARAFUSO DE DRENAGEM | 01 | |
| 09 | 3R1-14141-38 | PULVERIZADOR | 01 | |
| 10 | 137-14143-29-A0 | GICLEUR Nº 145 | 01 | STD. |
| | 137-14143-30 | GICLEUR Nº 150 | 01 | OPCIONAL |
| | 137-14143-31 | GICLEUR Nº 155 | 01 | OPCIONAL |
| 11 | 314-14185-00 | BÓIA DO CARBURADOR | 01 | |
| 12 | 31J-14103-00 | KIT DO PARAFUSO DE REGULAGEM | 01 | |
| 13 | 183-14196-00 | TUBO DE RESPIRO (Ø5 x 160 mm) | 01 | |
| 14 | 58W-14197-00 | TUBO | 01 | |
| 15 | 98511-04016 | PARAFUSO | 04 | |
| 16 | 92902-04100 | ARRUELA DE PRESSÃO | 04 | |
| 17 | 12G-14106-00 | PARAFUSO DE REGULAGEM DO CABO | 01 | |
| 18 | 802-14169-00 | BORRACHA PROTETORA | 01 | |
| 19 | 10W-14104-00 | KIT DO PARAFUSO DE AR | 01 | |
| 20 | 314-14112-25 | VÁLVULA DE ACELERAÇÃO | 01 | |
| 21 | 248-14131-00 | MOLA DE RETORNO DA VÁLVULA | 01 | |
| 22 | 246-14126-00 | JUNTA | 01 | |
| 23 | 405-14171-00 | EIXO DO AFOGADOR | 01 | |

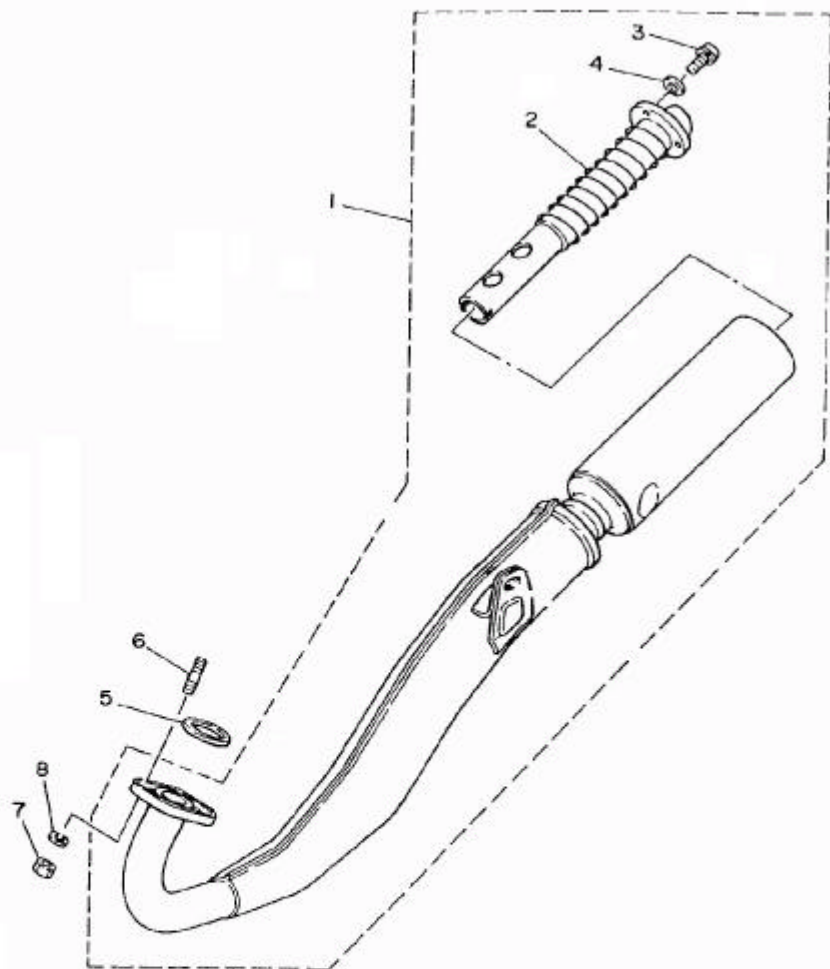

FIG. 06 - ESCAPAMENTO

| REF. NO | CÓDIGO | DISCRIMINAÇÃO | QT. | OBS. |
|---------|----------------|----------------------------|-----|------|
| 06-01 | 2MX-E4703-00 | ESCAPAMENTO COMPLETO | 01 | |
| 02 | 1YH-E4752-02 | SILENCIADOR DO ESCAPAMENTO | 01 | |
| 03 | 98506-05010-09 | PARAFUSO | 03 | |
| 04 | 92906-05100-09 | ARRUELA DE PRESSÃO | 03 | |
| 05 | 504-19462-00 | GAXETA DO TUBO DE ESCAPE | 01 | |
| 06 | 90116-08802-09 | PRISIONEIRO | 02 | |
| 07 | 98801-08200-09 | PORCA | 02 | |
| 08 | 92901-08100-09 | ARRUELA DE PRESSÃO | 02 | |

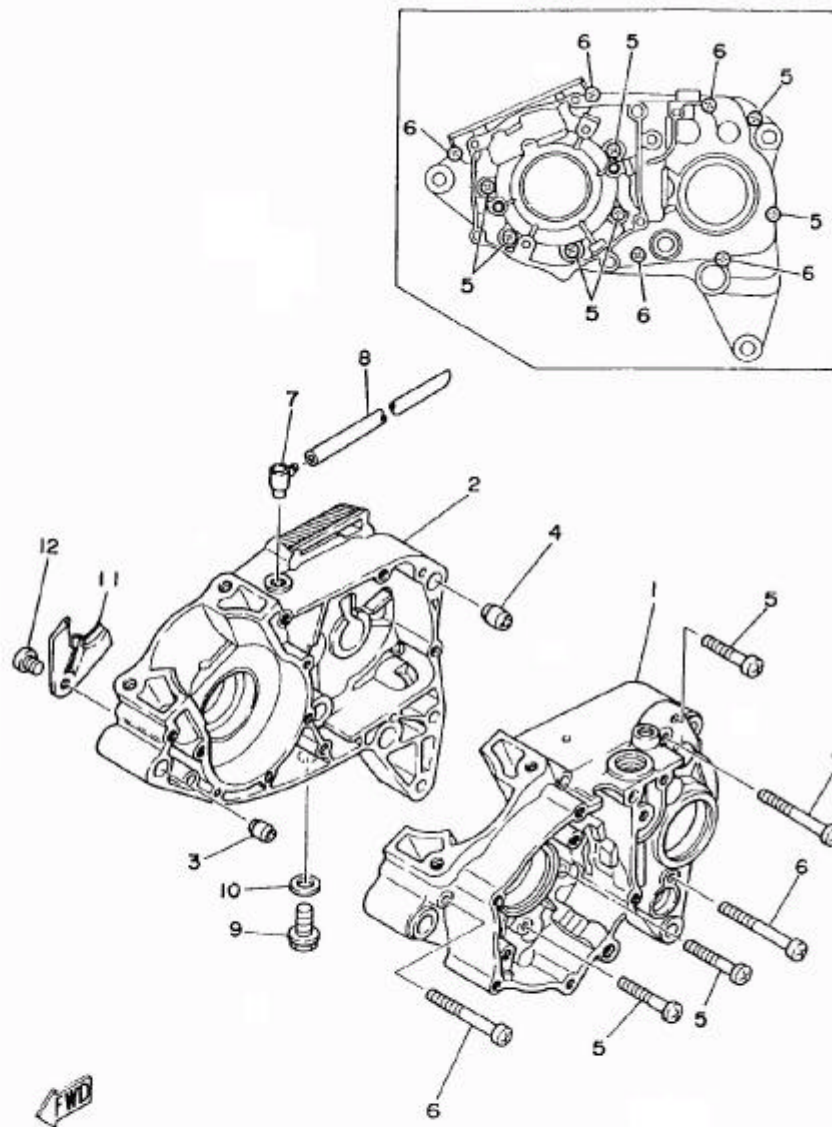

FIG. 07 - CARÇAÇAS DO MOTOR

| REF.Nº | CÓDIGO | DISCRIMINAÇÃO | QT. | OBS. |
|--------|-----------------|-------------------------|-----|------|
| 07-01 | 23L-E5111-01-AC | CARÇAÇA DO MOTOR L.E. | 01 | |
| 02 | 23L-E5121-00-AC | CARÇAÇA DO MOTOR L.D. | 01 | |
| 03 | 91810-02014-09 | PINO GUIA | 01 | |
| 04 | 91810-16016-09 | PINO GUIA | 01 | |
| 05 | 92506-06045-09 | PARAFUSO | 07 | |
| 06 | 92506-06065-09 | PARAFUSO | 05 | |
| 07 | 2H3-E5371-00 | RESPIRO | 01 | |
| 08 | 90445-07340-09 | TUBO (Ø5 x Ø7 x 310 mm) | 01 | |
| 09 | 90340-12005-09 | BUJÃO DE ÓLEO | 01 | |
| 10 | 90430-12038-09 | GAXETA DO BUJÃO DE ÓLEO | 01 | |
| 11 | 2H3-E5128-00 | FIXADOR | 01 | |
| 12 | 92501-08010-09 | PARAFUSO | 01 | |

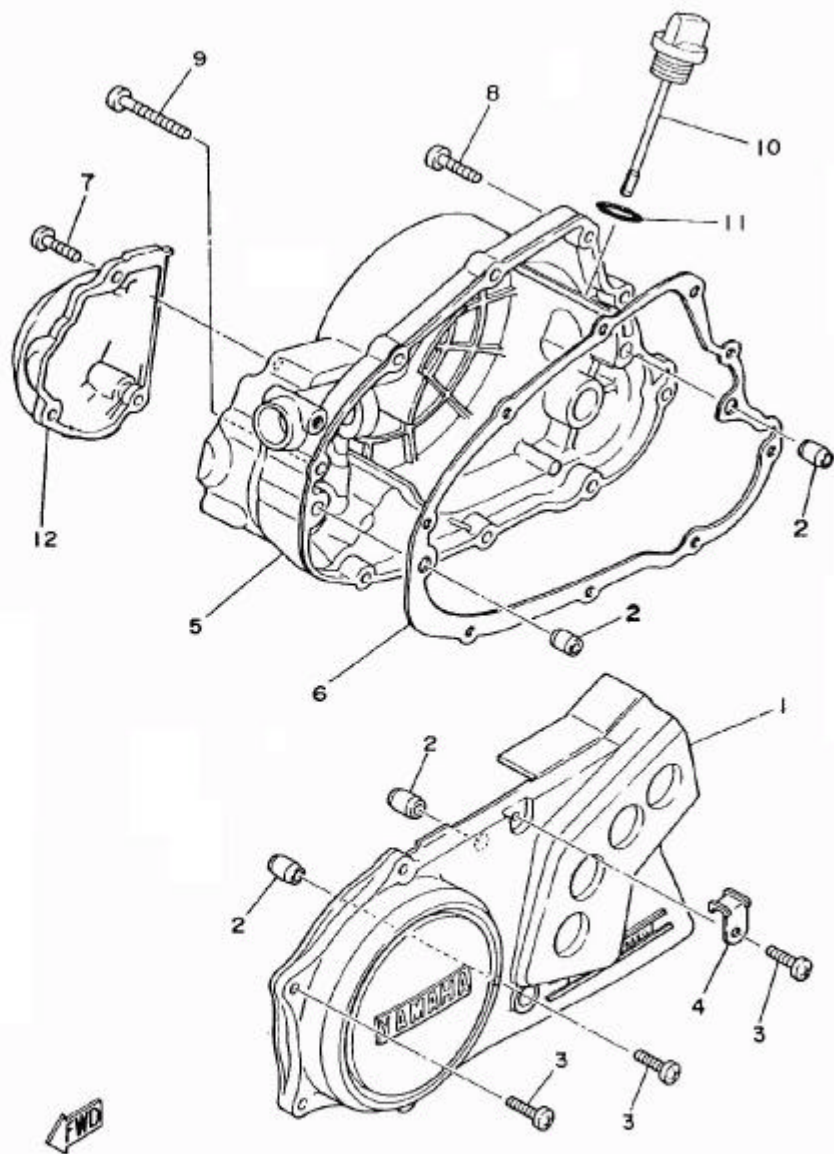

FIG. 08 - TAMPAS DA CARÇAÇA

| REF.Nº | CÓDIGO | DISCRIMINAÇÃO | QT. | OBS. |
|--------|-----------------|-------------------------------|-----|------|
| 08-01 | 23C-E5411-00-AC | TAMPA DO CARTER L.E. | 01 | |
| 02 | 91810-02014-09 | PINO GUIA | 04 | |
| 03 | 92506-06020-09 | PARAFUSO | 06 | |
| 04 | 5L9-E5484-00 | GRAMPO | 01 | |
| 05 | 23C-E5431-00-AC | TAMPA DO CARTER L.D. | 01 | |
| 06 | 5L9-E5451-00 | JUNTA DA TAMPA DO CARTER L.D. | 01 | |
| 07 | 92506-06020-09 | PARAFUSO | 03 | |
| 08 | 92506-06025-09 | PARAFUSO | 08 | |
| 09 | 92506-06045-09 | PARAFUSO | 01 | |
| 10 | 2H3-E5362-00 | TAMPA DO ÓLEO | 01 | |
| 11 | 93210-19123-09 | ANÉL DE BORRACHA | 01 | |
| 12 | 5L9-E5416-00-AC | TAMPA DA BOMBA DE ÓLEO | 01 | |

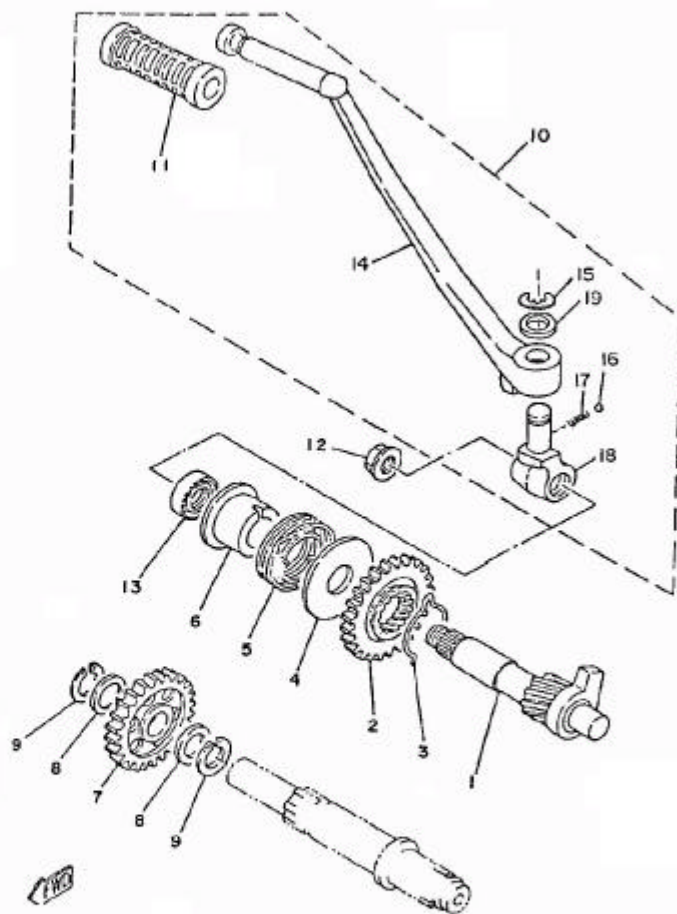

FIG. 09 - EIXO E PEDAL DE PARTIDA

| REF. Nº | CÓDIGO | DISCRIMINAÇÃO | QT. | OBS. |
|---------|----------------|--------------------------------|-----|------|
| 09-01 | 23L-15660-00 | EIXO DA PARTIDA | 01 | |
| 02 | 1W1-15641-00 | ENGRENAGEM DA PARTIDA | 01 | |
| 03 | 90468-26048 | TRAVA DA ENGRENAGEM DA PARTIDA | 01 | |
| 04 | 401-15675-00 | GUIA DA MOLA | 01 | |
| 05 | 90508-26450 | MOLA | 01 | |
| 06 | 1W1-15666-00 | ESPAÇADOR | 01 | |
| 07 | 5L9-E5651-00 | ENGRENAGEM MOVIDA DA PARTIDA | 01 | |
| 08 | 3V9-E7417-00 | ARRUELA DE CALÇO | 02 | |
| 09 | 93440-15012-09 | ANEL TRAVA | 02 | |
| 10 | 23L-E5620-01 | CONJ. DO PEDAL DE PARTIDA | 01 | |
| 11 | 502-19602-00 | CAPA DO PEDAL DE PARTIDA | 01 | |
| 12 | 90179-10402-09 | PORCA | 01 | |
| 13 | 93101-17062-09 | RETENTOR | 01 | |
| 14 | 23L-E5611-02 | PEDAL DE PARTIDA | 01 | |
| 15 | 93430-08006-09 | ANEL TRAVA | 01 | |
| 16 | 93503-16802-09 | ESFERA | 01 | |
| 17 | 90501-10459-09 | MOLA | 01 | |
| 18 | 23L-E5621-01 | CUBO DO PEDAL DE PARTIDA | 01 | |
| 19 | 90201-12541-09 | ARRUELA LISA | 01 | |

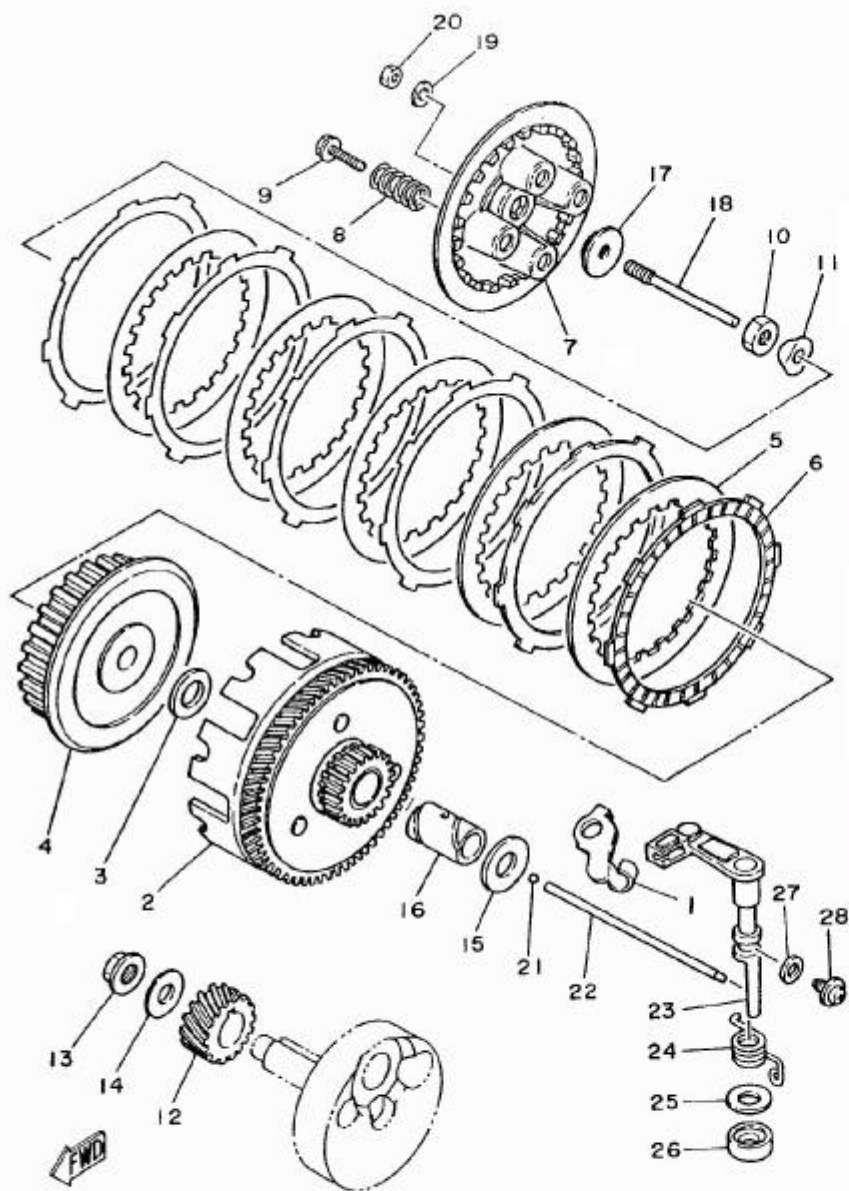

FIG. 10 - FRICÇÃO

| REF. Nº | CÓDIGO | DISCRIMINAÇÃO | QT. | OBS. |
|---------|-----------------|-------------------------------|-----|------|
| 10-01 | 23L-E5441-00 | SUP. DO CABO DA EMBREAGEM | 01 | |
| 02 | 4Y2-16150-01 | CONJUNTO DA ENGENHAGEM MOVIDA | 01 | |
| 03 | 90201-17550-09 | ARRUELA LISA | 01 | |
| 04 | 18G-16371-00 | CUBO DA FRICÇÃO | 01 | |
| 05 | 1V1-16324-00 | PLACA DA EMBREAGEM | 05 | |
| 06 | 1V1-16321-00 | DISCO DE FRICÇÃO | 06 | |
| 07 | 18G-16351-00 | PLACA DE PRESSÃO | 01 | |
| 08 | 90501-20568 | MOLA DE PRESSÃO | 05 | |
| 09 | 90119-05020 | PARAFUSO COM ARRUELA | 05 | |
| 10 | 90170-14171-09 | PORCA | 01 | |
| 11 | 90215-14122-09 | ARRUELA TRAVA | 01 | |
| 12 | 401-16111-00-30 | ENGENHAGEM PRIMÁRIA | 01 | |
| 13 | 90179-12044-09 | PORCA | 01 | |
| 14 | 90208-12800-09 | ARRUELA DE PRESSÃO | 01 | |
| 15 | 90201-17550-09 | ARRUELA LISA | 01 | |
| 16 | 90560-17147-09 | ESPAÇADOR | 01 | |
| 17 | 5L9-E6358-00 | GUIA DA HASTE DE PRESSÃO | 01 | |
| 18 | 5L9-E6356-00 | HASTE DE PRESSÃO | 01 | |
| 19 | 92902-06200-09 | ARRUELA LISA | 01 | |
| 20 | 95302-06600-09 | PORCA | 01 | |
| 21 | 93503-16802-09 | ESFERA | 01 | |
| 22 | 23L-E6357-00 | HASTE DE PRESSÃO | 01 | |
| 23 | 5L9-E6380-00 | ALAVANCA IMPULSORA | 01 | |
| 24 | 90508-20345-09 | MOLA | 01 | |
| 25 | 90201-14217-09 | ARRUELA | 01 | |
| 26 | 93104-14800-09 | RETENTOR | 01 | |
| 27 | 90430-08069-09 | GAXETA | 01 | |
| 28 | 90149-08108-09 | PARAFUSO | 01 | |

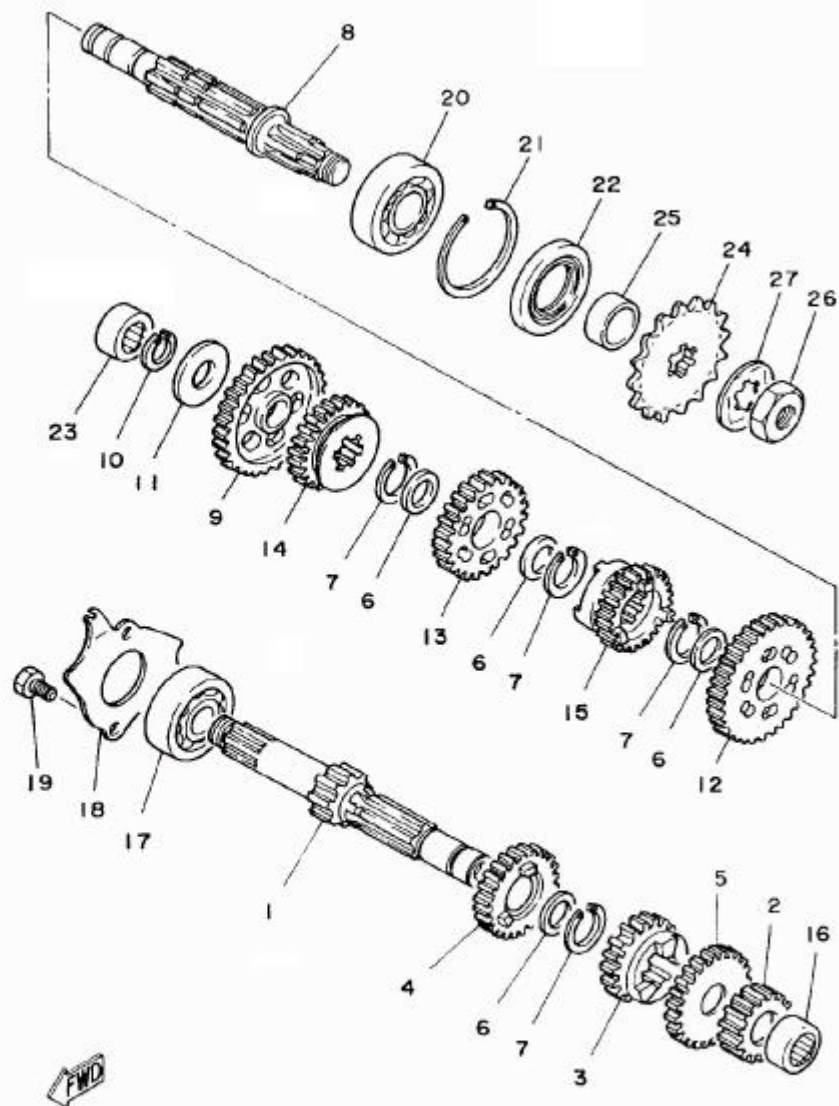

FIG. 11 - TRANSMISSÃO

| REF. Nº | CÓDIGO | DISCRIMINAÇÃO | QT. | OBS. |
|---------|----------------|-------------------------------------|-----|------|
| 11-01 | 23L-E7411-00 | EIXO PRINCIPAL | 01 | |
| 02 | 23L-E7121-00 | ENGRENAGEM MOTORA 2ª | 01 | |
| 03 | 42K-E7131-01 | ENGRENAGEM MOTORA 3ª | 01 | |
| 04 | 42K-E7141-01 | ENGRENAGEM MOTORA 4ª | 01 | |
| 05 | 42K-E7151-01 | ENGRENAGEM MOTORA 5ª | 01 | |
| 06 | 90201-20266-09 | ARRUELA LISA | 04 | |
| 07 | 93440-20043-09 | ANEL TRAVA | 04 | |
| 08 | 5L9-E7421-00 | EIXO SECUNDÁRIO | 01 | |
| 09 | 23L-E7211-00 | ENGRENAGEM MOVIDA 1ª | 01 | |
| 10 | 93440-15012-09 | ANEL TRAVA | 01 | |
| 11 | 5L9-E7216-00 | ARRUELA DO EIXO SECUNDÁRIO | 01 | |
| 12 | 23L-E7221-00 | ENGRENAGEM MOVIDA 2ª | 01 | |
| 13 | 23L-E7231-00 | ENGRENAGEM MOVIDA 3ª | 01 | |
| 14 | 23L-E7241-00 | ENGRENAGEM MOVIDA 4ª | 01 | |
| 15 | 23L-E7251-00 | ENGRENAGEM MOVIDA 5ª | 01 | |
| 16 | 93311-31515 | ROLAMENTO | 01 | |
| 17 | 93306-30304-09 | ROLAMENTO | 01 | |
| 18 | 5L9-E7471-00 | PLACA DE COBERTURA | 01 | |
| 19 | 97321-06012-09 | PARAFUSO | 02 | |
| 20 | 93306-30401-09 | ROLAMENTO | 01 | |
| 21 | 93450-52010-09 | ANEL TRAVA | 01 | |
| 22 | 93102-28801-09 | RETENTOR | 01 | |
| 23 | 93311-31515 | ROLAMENTO | 01 | |
| 24 | 2H3-E7461-60 | ENGRENAGEM MOTORA DA CORRENTE (16D) | 01 | |
| 25 | 2H3-E7462-00 | ESPAÇADOR | 01 | |
| 26 | 90179-16018-09 | PORCA | 01 | |
| 27 | 90215-16127-09 | ARRUELA TRAVA | 01 | |

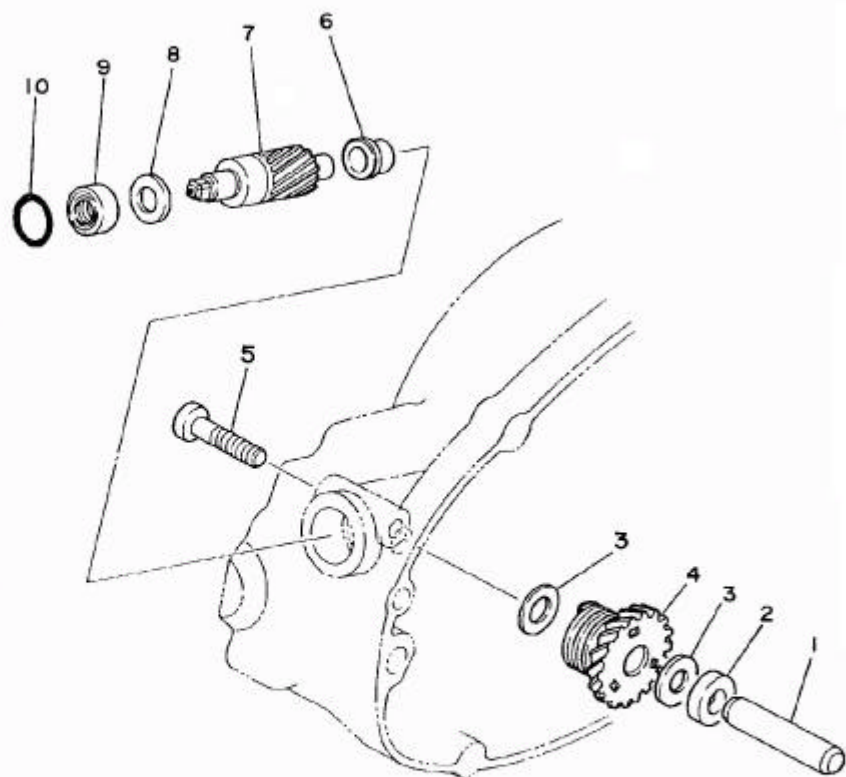

FIG. 12 - ENGRENAGENS DO TACÔMETRO

| REF.Nº | CÓDIGO | DISCRIMINAÇÃO | QT. | OBS. |
|--------|----------------|-------------------|-----|------|
| 12-01 | 2H3-E7861-00 | EIXO | 01 | |
| 02 | 5L9-E7839-00 | ESPAÇADOR | 01 | |
| 03 | 2H3-E7837-01 | CALÇO | 02 | |
| 04 | 2H3-E7831-00 | ENGRENAGEM MOTRIZ | 01 | |
| 05 | 92506-06030-09 | PARAFUSO | 01 | |
| 06 | 2H3-E7843-00 | BUCHA | 01 | |
| 07 | 2H3-E7841-00 | ENGRENAGEM MOVIDA | 01 | |
| 08 | 2H3-E7837-01 | CALÇO | 01 | |
| 09 | 93109-08017-09 | RETENTOR | 01 | |
| 10 | 93210-14104-09 | ANEL DE BORRACHA | 01 | |



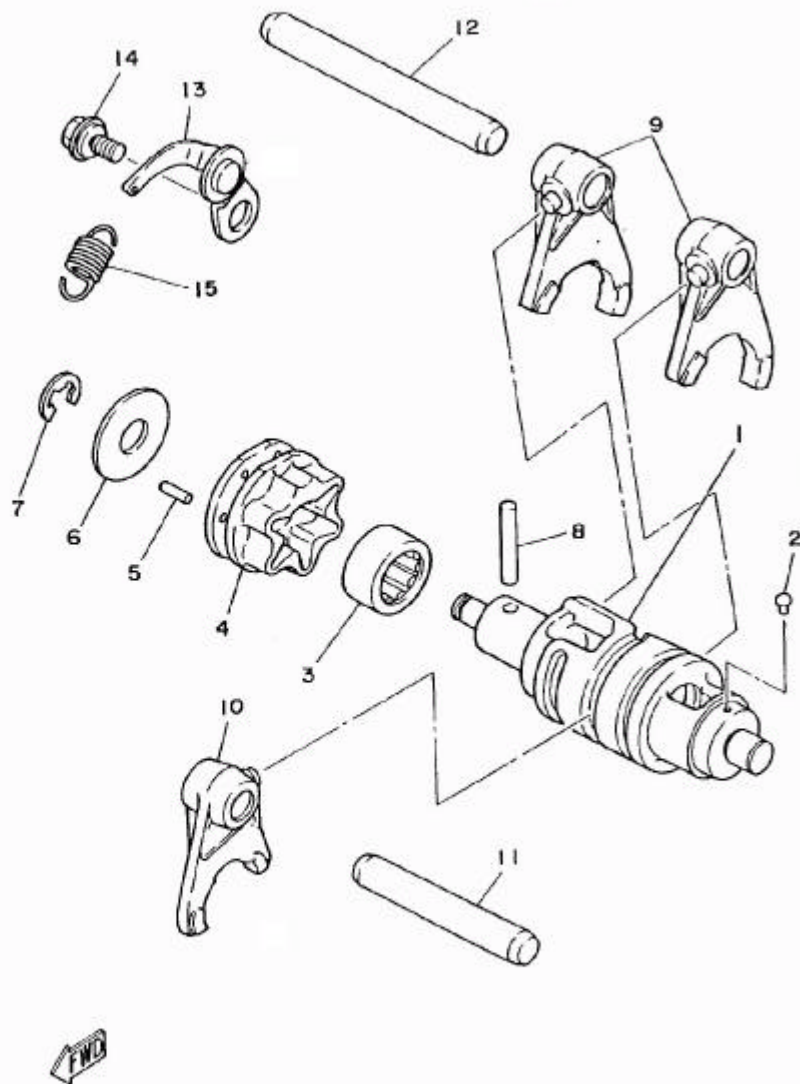

FIG. 13 - EIXO TRAMBULADOR

| REF.Nº | CÓDIGO | DISCRIMINAÇÃO | QT. | OBS. |
|--------|----------------|-------------------------------|-----|------|
| 13-01 | 5L9-E8541-00 | EIXO TRAMBULADOR | 01 | |
| 02 | 2H3-E8542-00 | PINO DO PONTO MORTO | 01 | |
| 03 | 93315-21813 | ROLAMENTO | 01 | |
| 04 | 5L9-E8185-00 | SEGMENTO | 01 | |
| 05 | 93604-12803-09 | PINO GUIA | 06 | |
| 06 | 5L9-E8561-00 | PLACA LATERAL | 01 | |
| 07 | 93430-08006-09 | ANEL TRAVA | 01 | |
| 08 | 93604-30802-09 | PINO GUIA | 01 | |
| 09 | 2A6-18511-00 | GARFO TRAMBULADOR 1 | 02 | |
| 10 | 5L9-18512-00 | GARFO TRAMBULADOR 2 | 01 | |
| 11 | 5L9-E8531-00 | BARRA GUIA DO GARFO 1 | 01 | |
| 12 | 5L9-E8435-00 | BARRA GUIA GARFO 2 | 01 | |
| 13 | 5L9-E8140-00 | ALAVANCA LIMITADORA DO CÂMBIO | 01 | |
| 14 | 5L9-E8177-00 | PARAFUSO | 01 | |
| 15 | 90506-09156-09 | MOLA | 01 | |

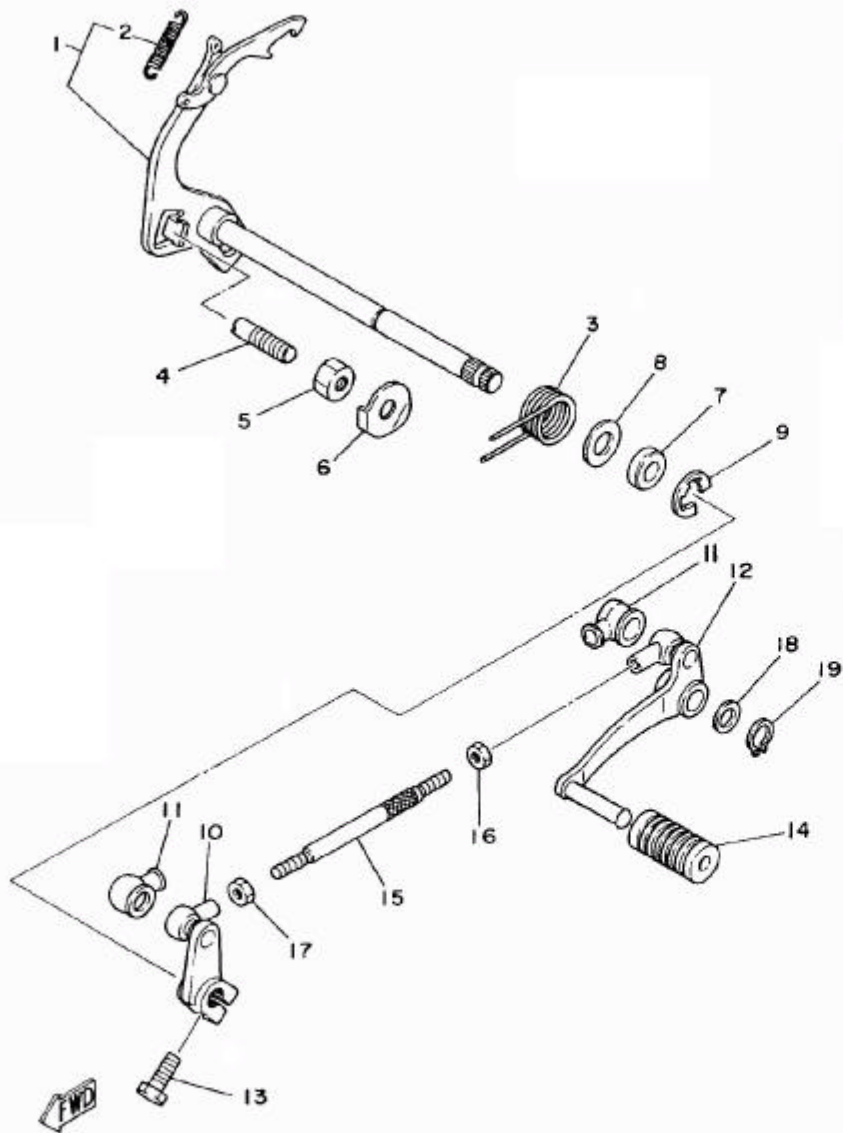

FIG. 14 - EIXO E PEDAL DE CÂMBIO

| REF. Nº | CÓDIGO | DISCRIMINAÇÃO | QT. | OBS. |
|---------|----------------|--------------------------|-----|------|
| 14-01 | 23L-E8101-00 | EIXO DE MUDANÇA COMPLETO | 01 | |
| 02 | 90506-08155-09 | MOLA DE TENSÃO | 01 | |
| 03 | 90508-32349-09 | MOLA | 01 | |
| 04 | 90149-08111-09 | PARAFUSO | 01 | |
| 05 | 90170-08029-09 | PORCA | 01 | |
| 06 | 90215-08014-09 | ARRUELA TRAVA | 01 | |
| 07 | 93101-12800-09 | RETENTOR | 01 | |
| 08 | 90201-12575-09 | ARRUELA LISA | 01 | |
| 09 | 93430-10016-09 | ANEL TRAVA | 01 | |
| 10 | 23L-E8112-00 | CUBO DO PEDAL DE CÂMBIO | 01 | |
| 11 | 23L-E8154-00 | PROTECTOR DE POEIRA | 02 | |
| 12 | 23L-E8111-00 | PEDAL DE CÂMBIO | 01 | |
| 13 | 97321-06020-09 | PARAFUSO | 01 | |
| 14 | 502-19901-00 | CAPA DE PEDAL DE CÂMBIO | 01 | |
| 15 | 23L-E8115-00 | HASTE DO CÂMBIO | 01 | |
| 16 | 95303-06700-09 | PORCA | 01 | |
| 17 | 90170-06228-09 | PORCA | 01 | |
| 18 | 90201-12163-09 | ARRUELA LISA | 01 | |
| 19 | 93410-12003-09 | ANEL TRAVA | 01 | |

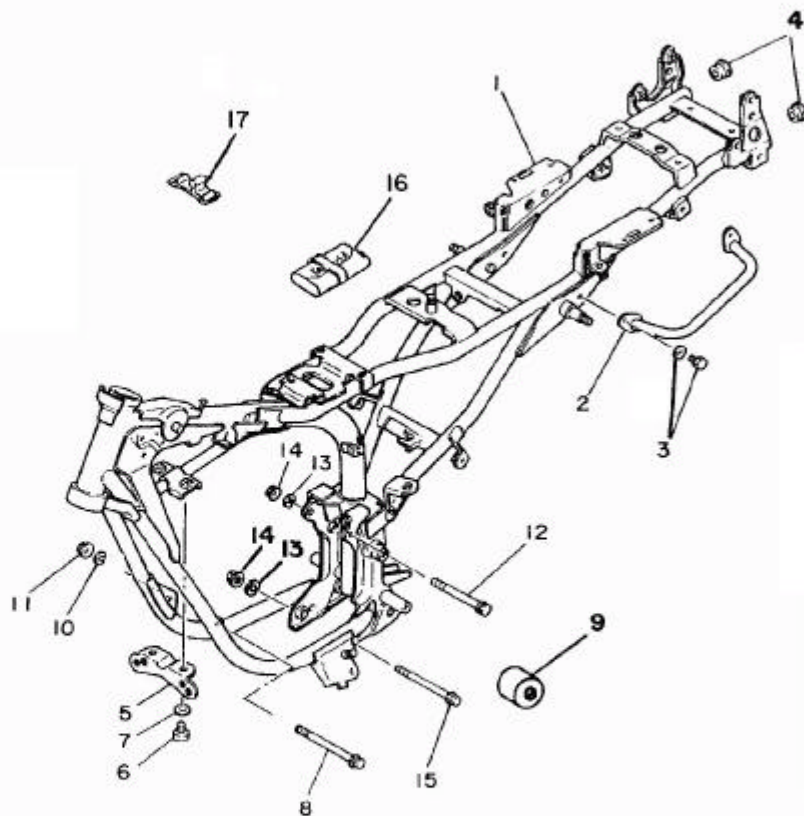

FIG. 15 - CHASSI

| REF.Nº | CÓDIGO | DISCRIMINAÇÃO | QT. | OBS. |
|--------|----------------|---------------------------|-----|------|
| 15-01 | 42K-F1110-01 | CHASSI COMPLETO | 01 | |
| 02 | 23L-F1165-01 | APÓIO PARA ESTACIONAMENTO | 01 | |
| 03 | 97506-06212-09 | PARAFUSO COM ARRUELA | 02 | |
| 04 | 90338-18122-09 | TAMPA | 02 | |
| 05 | 23L-F1343-00 | SUPORE DAS BUZINAS | 01 | |
| 06 | 97306-08014-09 | PARAFUSO | 02 | |
| 07 | 97906-08100-09 | ARRUELA DE PRESSÃO | 02 | |
| 08 | 90105-08099-09 | PARAFUSO | 01 | |
| 09 | 42K-F2187-00 | GUIA DA CORRENTE | 01 | |
| 10 | 92901-08100-09 | ARRUELA DE PRESSÃO | 01 | |
| 11 | 95701-08100-09 | PORCA | 01 | |
| 12 | 90105-10039-09 | PARAFUSO | 01 | |
| 13 | 92901-10100-09 | ARRUELA DE PRESSÃO | 02 | |
| 14 | 95701-10100-09 | PORCA | 02 | |
| 15 | 90105-10803-09 | PARAFUSO | 01 | |
| 16 | 2H3-F8100-00 | FERRAMENTAS CONJ. | 01 | |
| 17 | 23L-F1376-00 | CINTO DA FERRAMENTA | 01 | |

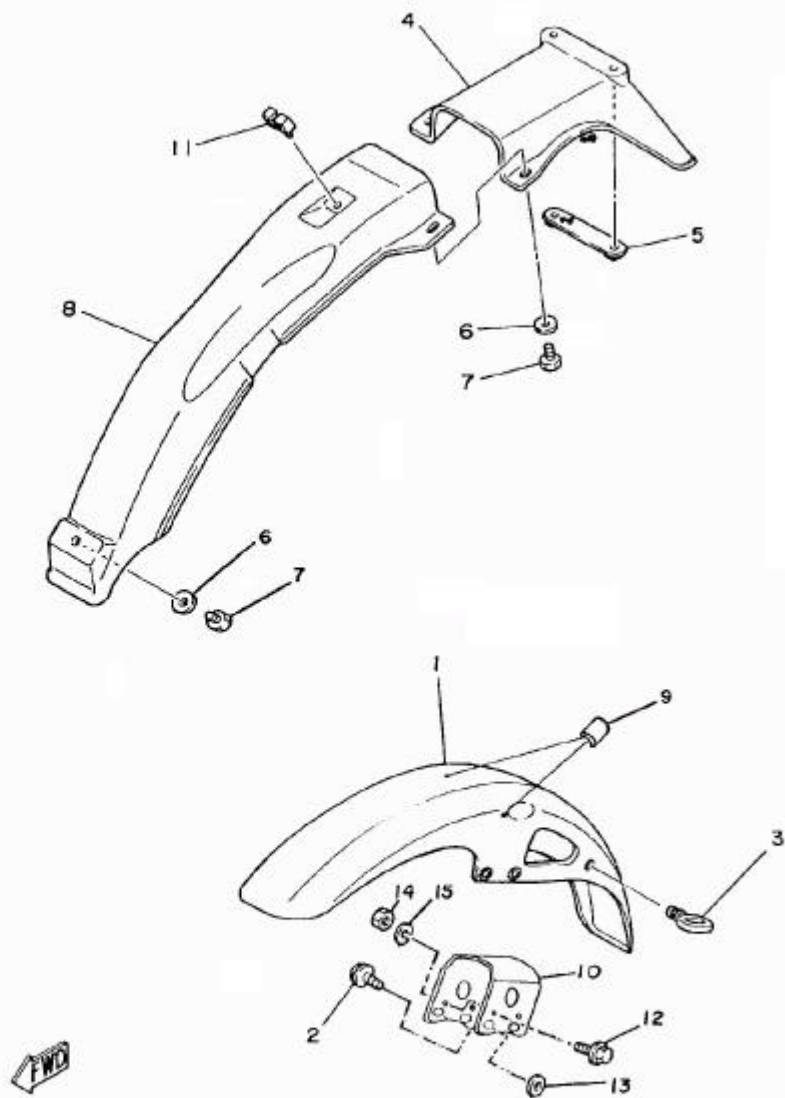

FIG. 16 – PARALAMA DIANTEIRO E TRASEIRO

| REF.Nº | CÓDIGO | DISCRIMINAÇÃO | QT. | OBS. |
|--------|-----------------|--------------------------|-----|------|
| 16-01 | 2HX-F1511-00-AE | PARALAMA DIANTEIRO VERM. | 01 | |
| 02 | 95821-06016-09 | PARAFUSO COM ARRUELA | 04 | |
| 03 | 23L-F1518-00 | FIXADOR DE CABOS | 01 | |
| 04 | 23L-F1611-00 | PARALAMA TRASEIRO | 01 | |
| 05 | 23L-F1615-00 | ARRUELA ESPECIAL | 01 | |
| 06 | 90201-06380-09 | ARRUELA LISA | 02 | |
| 07 | 97306-06016-09 | PARAFUSO | 02 | |
| 08 | 23L-F1629-00 | PROTECTOR DE POEIRA | 01 | |
| 09 | 2H3-F1541-70 | AMORTIZADOR | 02 | |
| 10 | 23L-F1512-00 | SUPORTE DO PARALAMA | 01 | |
| 11 | 90464-08020-09 | GRAMPO | 01 | |
| 12 | 97501-05216-09 | PARAFUSO | 04 | |
| 13 | 2H3-F1512-70-20 | CALÇO | 04 | |
| 14 | 95301-05600-09 | PORCA | 04 | |
| 15 | 92907-05100-09 | ARRUELA DE PRESSÃO | 04 | |

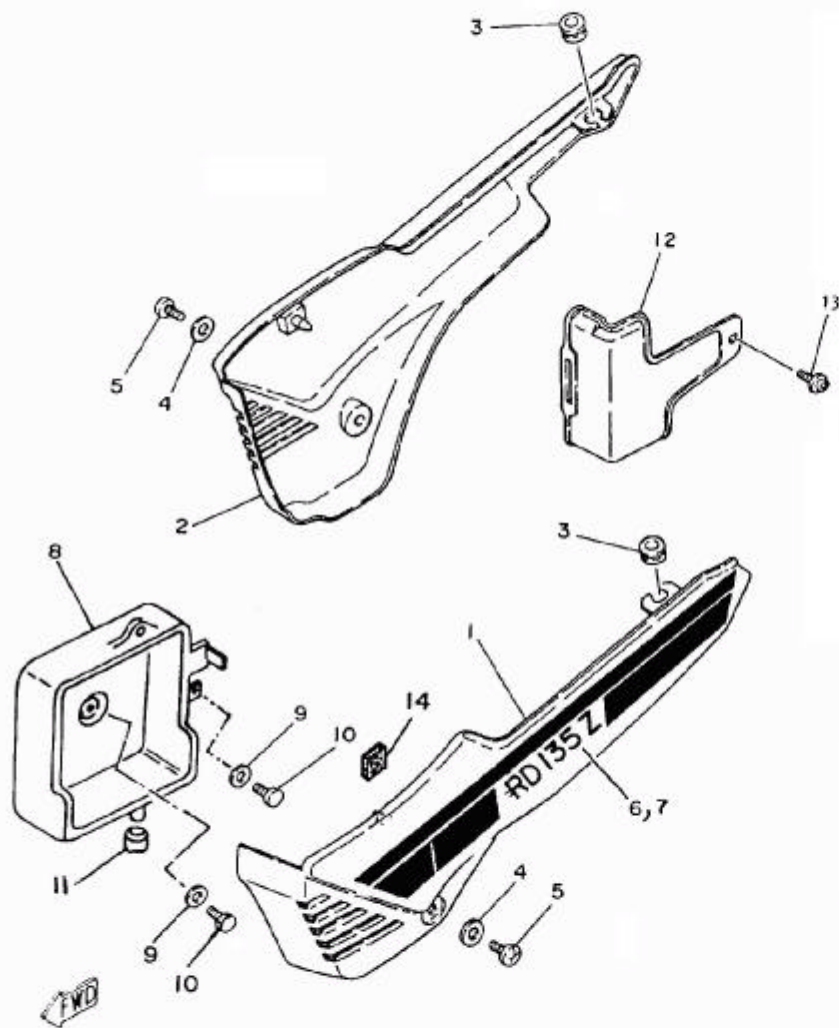

FIG. 17 - TAMPAS LATERAIS

| REF. Nº | CÓDIGO | DISCRIMINAÇÃO | QT. | OBS. |
|---------|-----------------|-----------------------------------|-----|------|
| 17-01 | 2MX-F1710-30-33 | TAMPA LATERAL LE PRETA | 01 | |
| 02 | 2MX-F1720-30-33 | TAMPA LATERAL LD PRETA | 01 | |
| 03 | 90480-12053-09 | ILHO DE BORRACHA | 02 | |
| 04 | 90201-06380-09 | ARRUELA LISA | 02 | |
| 05 | 92506-06016-09 | PARAFUSO | 02 | |
| 06 | 2MX-F1781-30-33 | GRÁFICO DA TAMPA LATERAL LE PRETA | 01 | |
| 07 | 2MX-F1782-30-33 | GRÁFICO DA TAMPA LATERAL LD PRETA | 01 | |
| 08 | 42K-F1776-00 | CAIXA DA BATERIA | 01 | |
| 09 | 90201-06065-09 | ARRUELA LISA | 02 | |
| 10 | 92501-06012-09 | PARAFUSO | 02 | |
| 11 | 90480-01141-09 | ILHO DE BORRACHA | 01 | |
| 12 | 42K-F177E-00 | TAMPA DA CAIXA DE BATERIA | 01 | |
| 13 | 90159-06033-09 | PARAFUSO COM ARRUELA | 01 | |
| 14 | 23L-F317J-00 | AMORTIZADOR | 02 | |

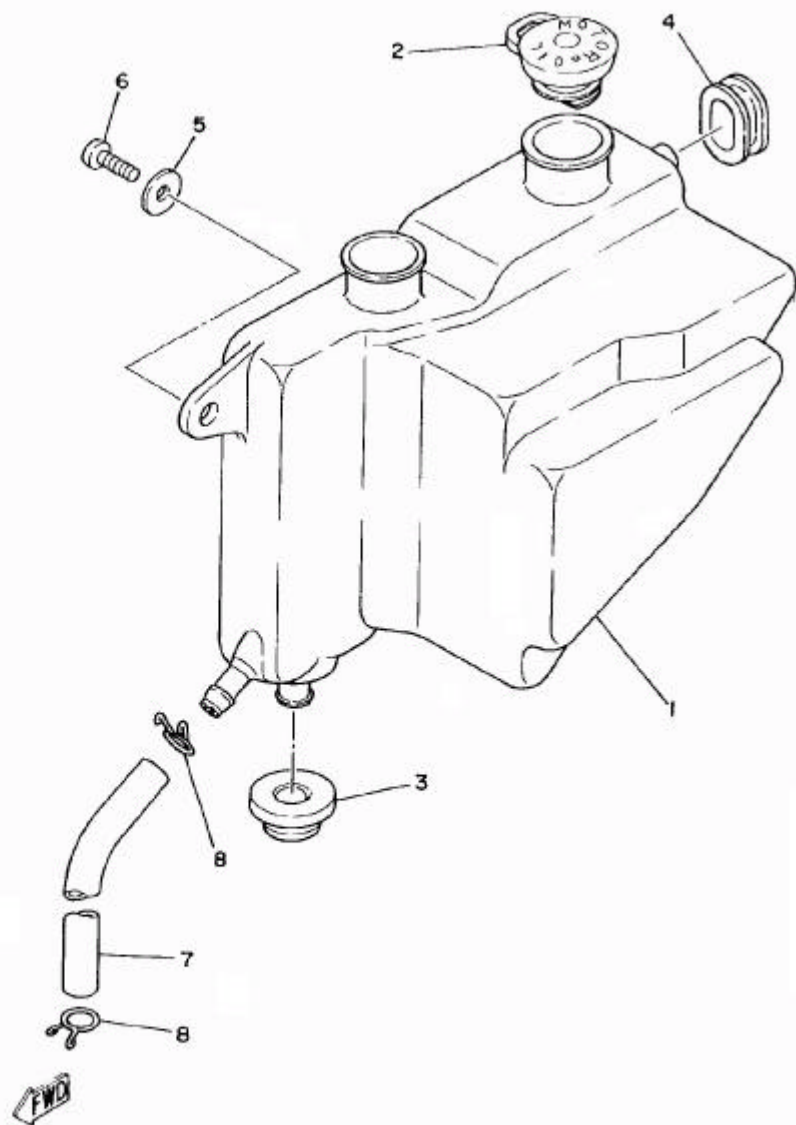

FIG. 18 - TANQUE DE ÓLEO

| REF.Nº | CÓDIGO | DISCRIMINAÇÃO | QT. | OBS. |
|--------|----------------|-------------------------|-----|------|
| 18-01 | 231-F1751-01 | TANQUE DE ÓLEO | 01 | |
| 02 | 3V9-F1771-00 | TAMPA DO TANQUE DE ÓLEO | 01 | |
| 03 | 90480-16278-09 | ILHO DE BORRACHA | 01 | |
| 04 | 90480-18171-09 | ILHO DE BORRACHA | 01 | |
| 05 | 90201-06067-09 | ARRUELA | 01 | |
| 06 | 92501-06015-09 | PARAFUSO | 01 | |
| 07 | 90445-09113-09 | TUBO (05 x 09 x 485 mm) | 01 | |
| 08 | 90467-08800-09 | CLIP | 02 | |

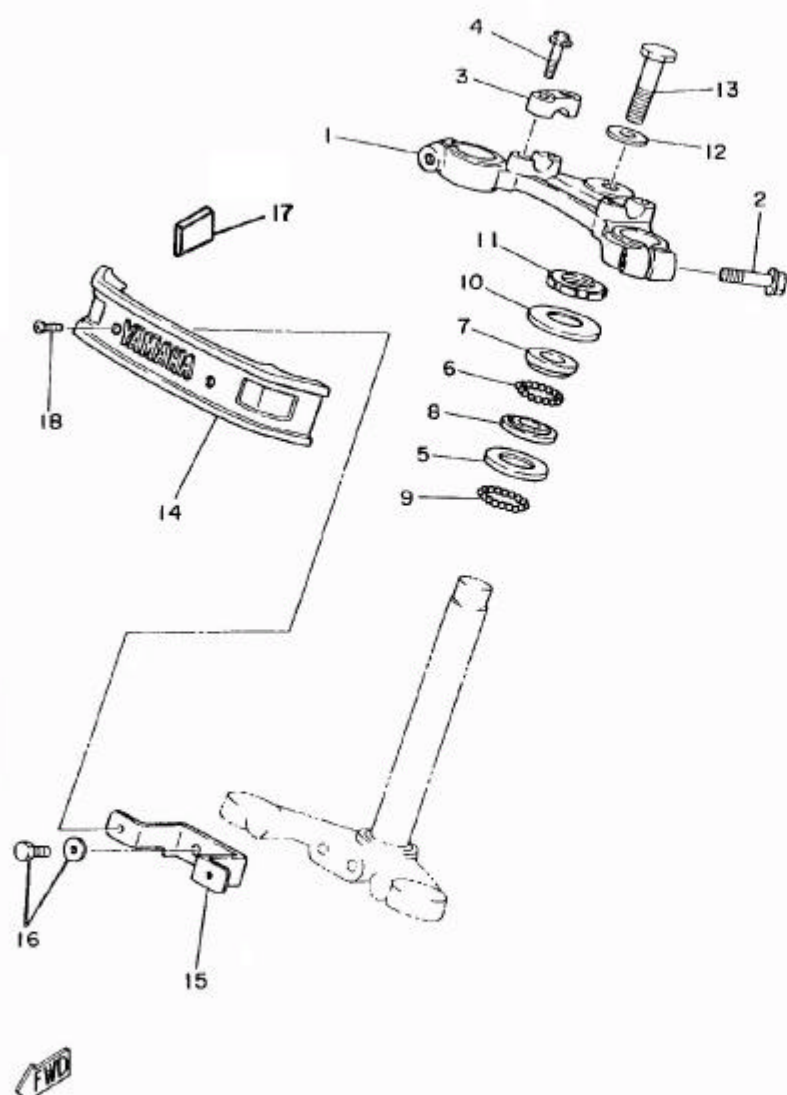

FIG. 20 - MESA DO GUIDÃO

| REF. Nº | CÓDIGO | DISCRIMINAÇÃO | QT. | OBS. |
|---------|-----------------|------------------------------------|-----|------|
| 20-01 | 23L-F3435-00-AC | SUORTE SUPERIOR DO GARFO DIANTEIRO | 01 | |
| 02 | 95806-08040-09 | PARAFUSO | 02 | |
| 03 | 3V9-F3441-00-AC | FIXADOR SUPERIOR DO GUIDÃO | 02 | |
| 04 | 95876-08035-09 | PARAFUSO | 04 | |
| 05 | 156-23412-00 | PISTA DE ESFERAS Nº 2 | 01 | |
| 06 | 93503-16802-09 | ESFERAS | 22 | |
| 07 | 122-23411-00 | PISTA DE ESFERAS Nº 1 | 01 | |
| 08 | 122-23412-00 | PISTA DE ESFERAS Nº 2 | 01 | |
| 09 | 93501-04803-09 | ESFERAS | 19 | |
| 10 | 23L-F3416-00 | CAPA DA PISTA DE ESFERAS | 01 | |
| 11 | 23L-F3454-00 | PORCA | 01 | |
| 12 | 90209-10224-09 | ARRUELA (10,5 x 34 x 4,5) | 01 | |
| 13 | 90106-10802-09 | PARAFUSO | 01 | |
| 14 | 23L-F317L-00 | EMBLEMA FRONTAL | 01 | |
| 15 | 23L-F317E-00 | SUORTE DO EMBLEMA FRONTAL | 01 | |
| 16 | 97506-06216-09 | PARAFUSO COM ARRUELA | 02 | |
| 17 | 23L-F317J-00 | AMORTIZADOR | 02 | |
| 18 | 98606-04014-09 | PARAFUSO | 02 | |

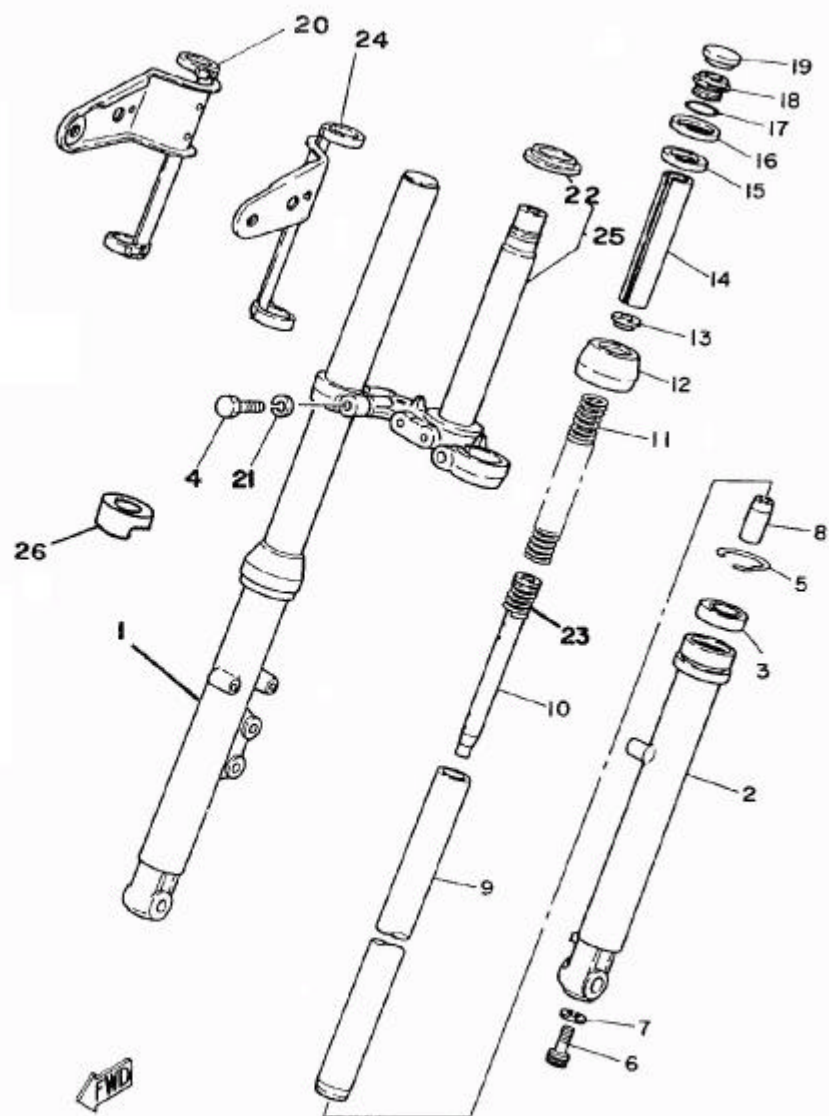
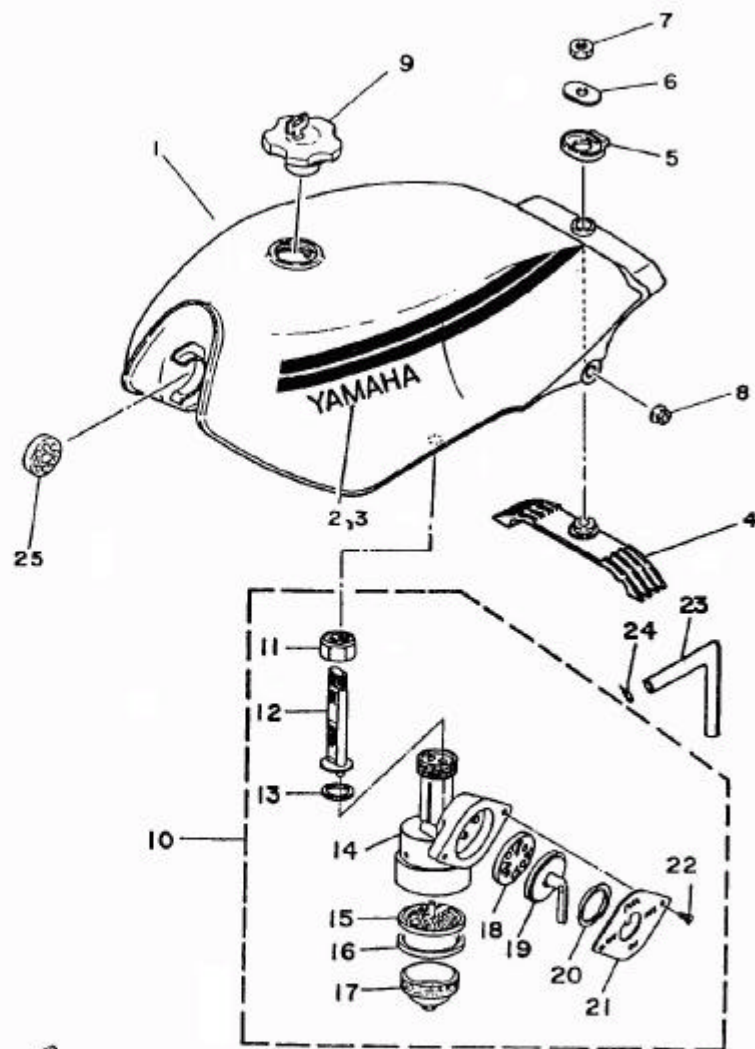

FIG. 21 - GARFO TELESCÓPICO

| REF. Nº | CÓDIGO | DISCRIMINAÇÃO | QT. | OBS. |
|---------|-----------------|----------------------------|-----|------|
| 21-01 | 42K-F3107-00 | TUBO EXTERNO COMPLETO LD | 01 | |
| 02 | 42K-F3106-00 | TUBO EXTERNO COMPLETO LE | 01 | |
| 03 | 3V9-F3145-00 | RETENTOR | 02 | |
| 04 | 3V9-F3346-01 | PARAFUSO | 02 | |
| 05 | 93410-41001-09 | ANEL TRAVA | 02 | |
| 06 | 3V9-F3181-00 | PARAFUSO | 02 | |
| 07 | 90201-10801-09 | ARRUELA | 02 | |
| 08 | 3V9-F3173-00 | VÁLVULA DE PRESSÃO DE ÓLEO | 02 | |
| 09 | 23L-F3110-00 | TUBO INTERNO | 02 | |
| 10 | 3V9-F3170-00 | CILINDRO DO TUBO INTERNO | 02 | |
| 11 | 3V9-F3141-00 | MOLA | 02 | |
| 12 | 3V9-F3144-00 | PROTECTOR DE POEIRA | 02 | |
| 13 | 3V9-F3142-00 | GUIA DA MOLA SUPERIOR | 02 | |
| 14 | 23L-F3113-00 | ESPAÇADOR | 02 | |
| 15 | 3V9-F3163-00 | AMORTIZADOR | 02 | |
| 16 | 3V9-F3112-00 | CAPA SUPERIOR | 02 | |
| 17 | 3V9-F3147-00 | ANEL DE BORRACHA | 02 | |
| 18 | 3V9-F3111-00 | TAMPA DO TUBO INTERNO | 02 | |
| 19 | 3V9-F3168-00 | TAMPA DE BORRACHA | 02 | |
| 20 | 42K-F3131-00 | SUPORTE DO FAROL LD | 02 | |
| 21 | 92901-10100-09 | ARRUELA DE PRESSÃO | 02 | |
| 22 | 156-23411-00 | PISTA ESFERA Nº 1 | 01 | |
| 23 | 3V9-F3151-00 | MOLA DO CILINDRO DO GARFO | 02 | |
| 24 | 42K-F3121-00 | SUPORTE DO FAROL LE | 01 | |
| 25 | 23L-F3340-00 | SUPORTE INFERIOR COMPLETO | 01 | |
| 26 | 23L-F3122-10-AC | CAPA SUPORTE INFERIOR | 02 | |



42K280-4220

FIG. 22 - TANQUE DE GASOLINA

| REF.Nº | CÓDIGO | DISCRIMINAÇÃO | QT. | OBS. |
|--------|-----------------|----------------------------------|-----|------|
| 22-01 | 2MX-F4110-30-33 | TANQUE DE GASOLINA PRETO | 01 | |
| 03 | 2MX-F4240-30-60 | CONJ. GRÁFICO T. GASOLINA PRETO | 01 | |
| 04 | 23L-F4182-00 | GUIA DO AMORTIZADOR | 01 | |
| 05 | 23L-F4183-00 | GUIA DO AMORTIZADOR | 01 | |
| 06 | 23L-F4186-00 | ARRUELA ESPECIAL | 01 | |
| 07 | 95301-08600-09 | PORÇA | 01 | |
| 08 | 90480-13197-09 | ILHO DE BORRACHA | 02 | |
| 09 | 23L-F4650-00 | TAMPA DO TANQUE DE GASOLINA | 01 | |
| 10 | 23L-F4500-00 | CONJUNTO DA TORNEIRA DE GASOLINA | 01 | |
| 11 | 502-F4531-00 | PORÇA DA TORNEIRA DE GASOLINA | 01 | |
| 12 | 23L-F4536-00 | SUB FILTRO DA GASOLINA | 01 | |
| 13 | 23L-F4532-00 | ARRUELA DE VEDAÇÃO | 01 | |
| 14 | 23L-F4510-00 | CORPO DA TORNEIRA | 01 | |
| 15 | 502-F4515-10 | FILTRO DA TORNEIRA | 01 | |
| 16 | 502-F4522-00 | GUARNIÇÃO | 01 | |
| 17 | 502-F4521-00 | TAMPA DA TORNEIRA | 01 | |
| 18 | 23L-F4523-00 | GAXETA DA ALAVANCA DA TORNEIRA | 01 | |
| 19 | 23L-F4524-00 | ALAVANCA DA TORNEIRA | 01 | |
| 20 | 23L-F4518-00 | ARRUELA ONDULADA | 01 | |
| 21 | 23L-F4525-00 | PLACA INDICATIVA | 01 | |
| 22 | 92501-04008-09 | PARAFUSO | 02 | |
| 23 | 90445-09073-09 | TUBO (05 x 09 x 125 mm) | 01 | |
| 24 | 90467-08800-09 | CLIP | 02 | |
| 25 | 23L-F4181-00 | GUIA DO AMORTIZADOR | 02 | |

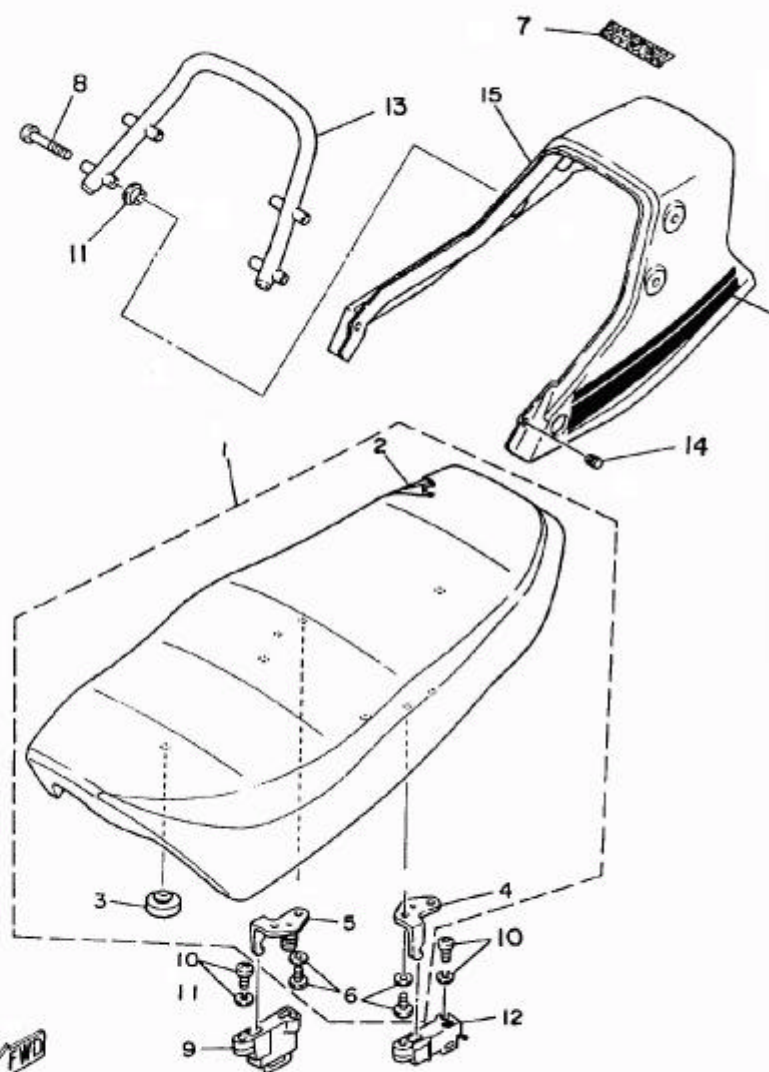

42K280-4230

FIG. 23 - ASSENTO E RABETA

| REF.Nº | CÓDIGO | DISCRIMINAÇÃO | QT. | OBS. |
|--------|-----------------|---------------------------------|-----|------|
| 23-01 | 42K-F4730-20 | ASSENTO COMPLETO PRETO | 01 | |
| 02 | 42K-F4731-20 | CAPA DO ASSENTO PRETO | 01 | |
| 03 | 503-29472-00 | AMORTIZADOR | 05 | |
| 04 | 23L-F4728-00 | SUORTE DO ASSENTO LE | 01 | |
| 05 | 23L-F4738-00 | SUORTE DO ASSENTO LD | 01 | |
| 06 | 97501-06114-09 | PARAFUSO COM ARRUELA | 04 | |
| 07 | 2MX-F4750-30-66 | CONJ. GRÁFICO DA RABETA PRETA | 01 | |
| 08 | 90149-08817-09 | PARAFUSO | 04 | |
| 09 | 23L-F4780-01 | CONJ. TRAVA DO ASSENTO LD | 01 | |
| 10 | 97601-06116-09 | PARAFUSO COM ARRUELA | 04 | |
| 11 | 23L-F4845-00 | PROTETOR | 04 | |
| 12 | 23L-F4760-00 | CONJUNTO DA TRAVA DO ASSENTO LE | 01 | |
| 13 | 23L-F474A-10 | APOIO DO PASSAGEIRO | 01 | |
| 14 | 23L-F1717-01 | ILHO DA TAMPA LATERAL | 02 | |
| 15 | 2MX-F4756-30-33 | RABETA DO ASSENTO PRETA | 01 | |

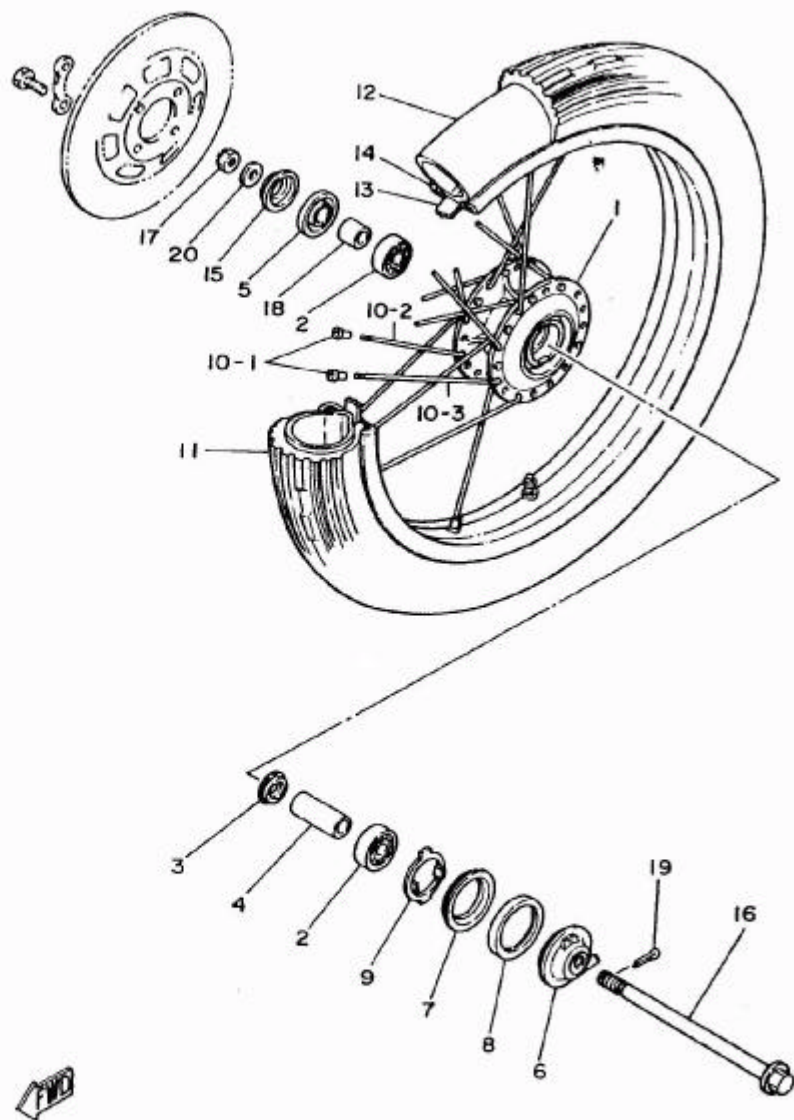

FIG. 24 - RODA DIANTEIRA

| REF.Nº | CÓDIGO | DISCRIMINAÇÃO | QT. | OBS. |
|--------|----------------|---------------------------------------|-----|------|
| 24-01 | 42K-F5111-00 | CUBO DA RODA DIANTEIRA | 01 | |
| 02 | 93306-20205-09 | ROLAMENTO | 02 | |
| 03 | 504-29531-00 | FLANGE ESPAÇADORA | 01 | |
| 04 | 3V9-F5117-00 | ESPAÇADOR | 01 | |
| 05 | 93106-22016-09 | RETENTOR | 01 | |
| 06 | 3V9-F5190-00 | CONJUNTO DA ENGENHAGEM DO VELOCÍMETRO | 01 | |
| 07 | 3V9-F5846-00 | FIXADOR DO ENGATE | 01 | |
| 08 | 93105-45017-09 | RETENTOR | 01 | |
| 09 | 3V9-F5149-00 | ENGATE DA ENGENHAGEM DO VELOCÍMETRO | 01 | |
| 10-1 | 504-F5395-00 | FIXADOR DE RAIOS | 36 | |
| 10-2 | 3V9-F5196-00 | RAIO INTERNO | 18 | |
| 10-3 | 3V9-F5197-00 | RAIO EXTERNO | 18 | |
| 11 | 94127-18887-09 | PNEU DIANTEIRO (2,75 S x 18) | 01 | |
| 12 | 94227-18851-09 | CÂMARA DE AR (2,75 S x 18) | 01 | |
| 13 | 94325-18800-09 | CINTO DO ARO | 01 | |
| 14 | 94414-18089-09 | ARO DA RODA | 01 | |
| 15 | 3V9-F5118-00 | PROTECTOR DE POEIRA | 01 | |
| 16 | 3V9-F5181-00 | EIXO DA RODA DIANTEIRA | 01 | |
| 17 | 90171-14006-09 | PORCA | 01 | |
| 18 | 90387-15734-09 | ESPAÇADOR | 01 | |
| 19 | 91402-30028-09 | CONTRA PINO | 01 | |
| 20 | 92901-14200-09 | ARRUELA LISA | 01 | |

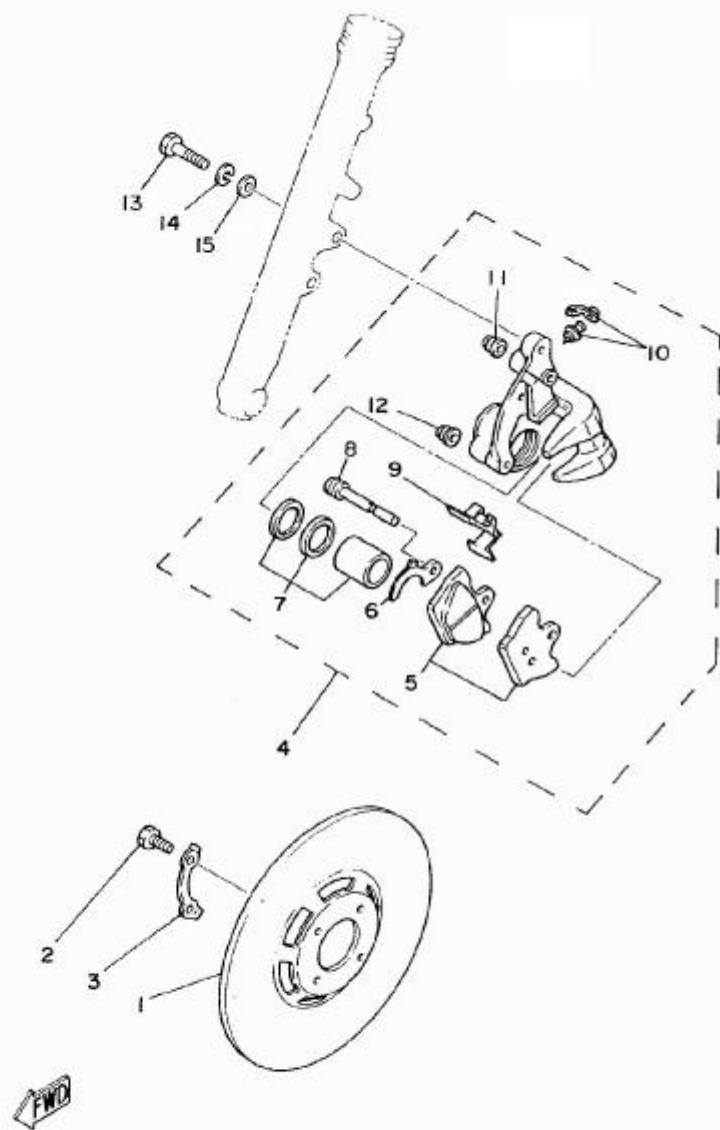

FIG. 25 - DISCO DO FREIO

| REF.Nº | CÓDIGO | DISCRIMINAÇÃO | QT. | OBS. |
|--------|----------------|-----------------------------|-----|------|
| 25-01 | 2MX-F5831-00 | DISCO DO FREIO | 01 | |
| 02 | 90109-08367-09 | PARAFUSO | 04 | |
| 03 | 3V9-F5412-00 | ARRUELA DUPLA | 02 | |
| 04 | 23L-F5810-00 | CONJUNTO DA PINÇA | 01 | |
| 05 | 23L-F5811-00 | KIT PASTILHA DE FREIO | 01 | |
| 06 | 4X8-25827-00 | CALÇO | 01 | |
| 07 | 4X8-W0057-00 | PISTÃO DA PINÇA | 01 | |
| 08 | 4X8-25924-00 | PINO DA PASTILHA DE FREIO | 01 | |
| 09 | 11H-25919-00 | SUORTE DA PASTILHA DE FREIO | 01 | |
| 10 | 404-W0048-30 | KIT DE SANGRADOR | 01 | |
| 11 | 4X8-25917-00 | PROTECTOR | 01 | |
| 12 | 5R2-25937-00 | PROTECTOR | 02 | |
| 13 | 90101-10308-09 | PARAFUSO | 02 | |
| 14 | 92902-10100-09 | ARRUELA DE PRESSÃO | 02 | |
| 15 | 92902-10200-09 | ARRUELA LISA | 02 | |

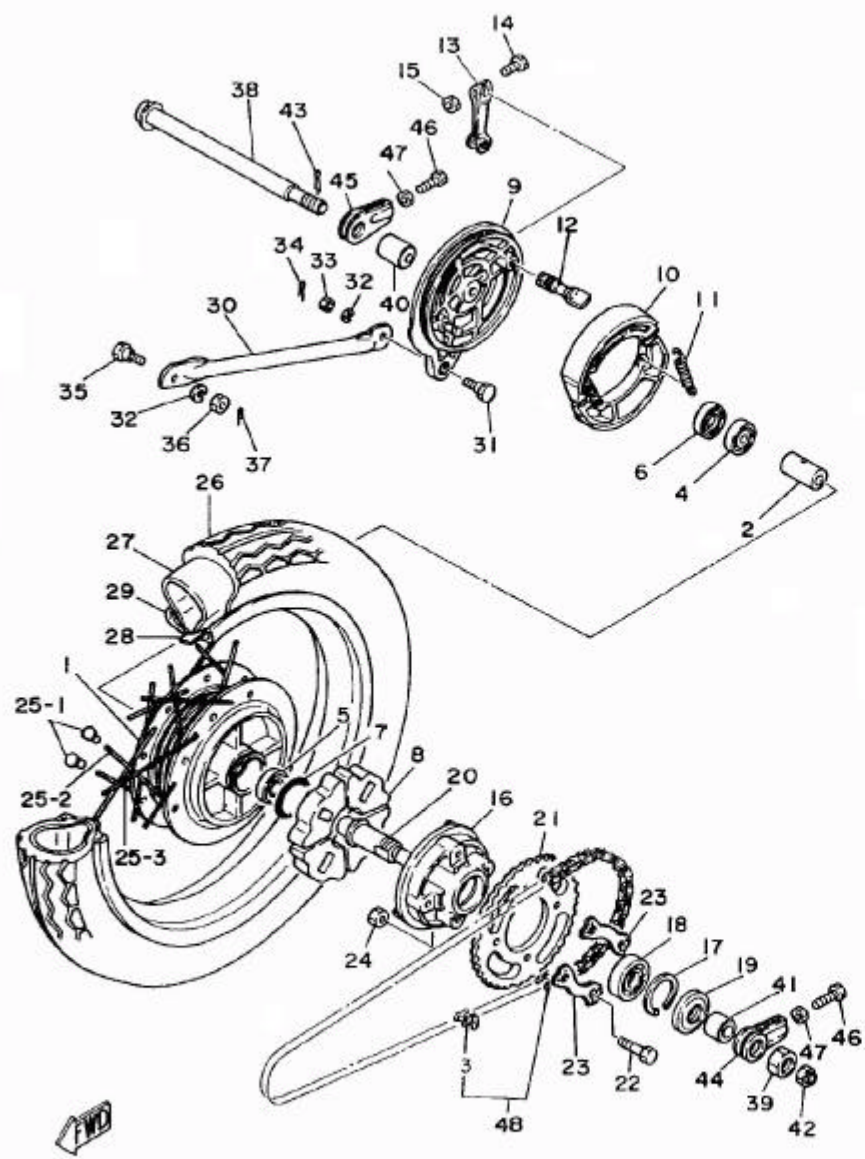

FIG. 26 - RODA TRASEIRA

| REF.No | CÓDIGO | DISCRIMINAÇÃO | QT. | OBS. |
|--------|----------------|-----------------------------|-----|------|
| 26-01 | 42K-F5311-00 | CUBO DA RODA TRASEIRA | 01 | |
| 02 | 90560-15800-09 | ESPAÇADOR | 01 | |
| 03 | 94608-02001-09 | EMENDA DA CORRENTE | 01 | |
| 04 | 93306-20205-09 | ROLAMENTO | 01 | |
| 05 | 93306-20204-09 | ROLAMENTO | 01 | |
| 06 | 93104-22018-09 | RETENTOR | 01 | |
| 07 | 93210-42101-09 | ANEL DE BORRACHA | 01 | |
| 08 | 502-29536-00 | AMORTIZADOR | 01 | |
| 09 | 42K-F5321-00 | PRATO DA SAPATA DE FREIO | 01 | |
| 10 | 504-F5330-00 | CONJUNTO DA SAPATA DE FREIO | 01 | |
| 11 | 90506-18301-09 | MOLA | 02 | |
| 12 | 2H3-F5351-00 | EIXO DE CAMES | 01 | |
| 13 | 504-F5355-00 | ALAVANCA DO EIXO DE CAMES | 01 | |
| 14 | 97301-06030-09 | PARAFUSO | 01 | |
| 15 | 98801-06200-09 | PORCA | 01 | |
| 16 | 42K-F5366-00 | CUBO DA EMBREAGEM | 01 | |
| 17 | 93420-42007-09 | ANEL TRAVA | 01 | |
| 18 | 93306-00406-09 | ROLAMENTO | 01 | |
| 19 | 93106-26005-09 | RETENTOR | 01 | |
| 20 | 23L-F5387-00 | EIXO DA CORDA | 01 | |
| 21 | 23L-F5438-10 | COROA 38 DENTES | 01 | |
| 22 | 90109-08603-09 | PARAFUSO | 04 | |
| 23 | 23L-F5412-00 | ARRUELA DUPLA | 02 | |
| 24 | 98801-08200-09 | PORCA | 04 | |
| 25-1 | 504-F5395-00 | FIXADOR DE RAIOS | 36 | |
| 25-2 | 504-F5396-00 | RAIO INTERNO | 18 | |
| 25-3 | 504-F5397-00 | RAIO EXTERNO | 18 | |
| 26 | 94132-18886-09 | PNEU TRASEIRO (3,25 S x 18) | 01 | |
| 27 | 94227-18851-09 | CÂMARA DE AR (3,25 S x 18) | 01 | |

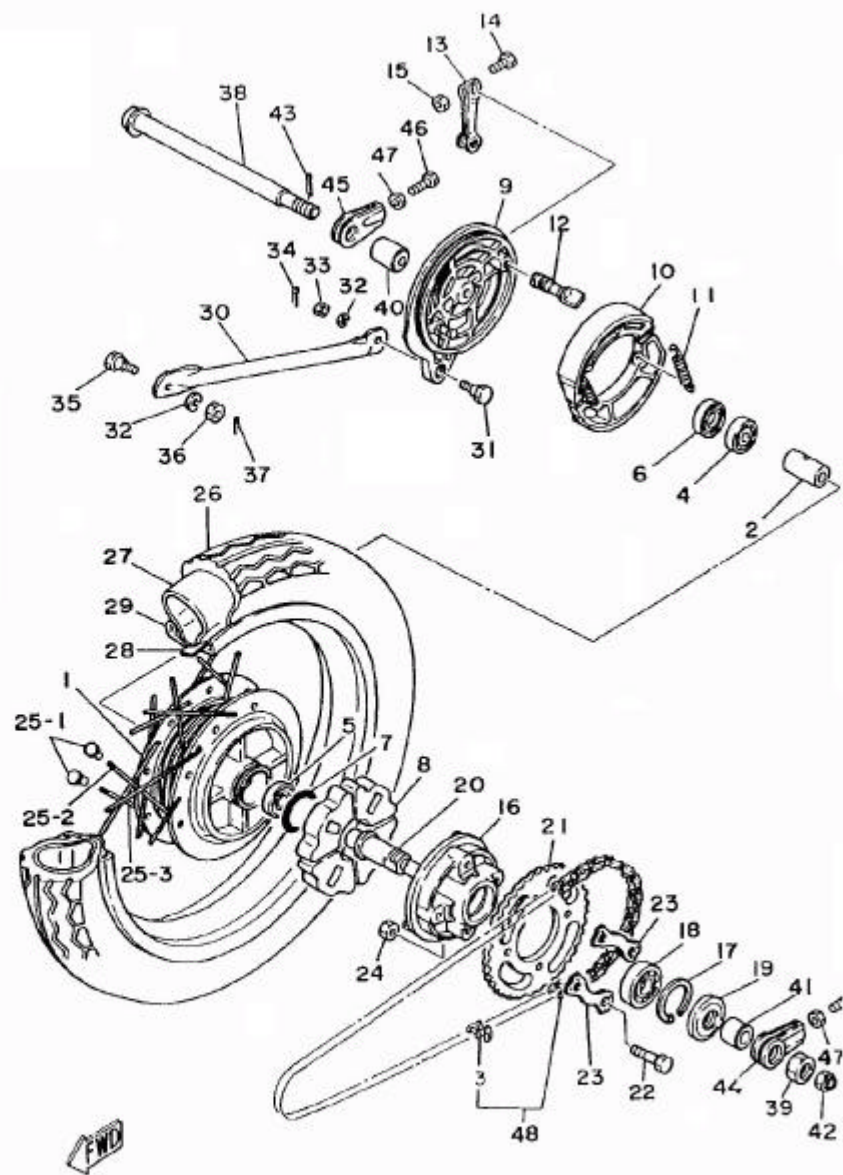

FIG. 26 - RODA TRASEIRA

| REF.Nº | CÓDIGO | DISCRIMINAÇÃO | QT. | OBS. |
|--------|----------------|--|-----|------|
| 26-28 | 94325-18800-09 | CINTO DO ARO | 01 | |
| 29 | 94416-18018-09 | ARO DA RODA | 01 | |
| 30 | 3V9-F5371-10 | BARRA DE TENSÃO | 01 | |
| 31 | 90109-08801-09 | PARAFUSO | 01 | |
| 32 | 92901-08100-09 | ARRUELA DE PRESSÃO | 02 | |
| 33 | 98802-08200-09 | PORCA | 01 | |
| 34 | 91401-20012-09 | CONTRA PINO | 01 | |
| 35 | 90109-08804-09 | PARAFUSO | 01 | |
| 36 | 98801-08200-09 | PORCA | 01 | |
| 37 | 91401-20012-09 | CONTRA PINO | 01 | |
| 38 | 23L-F5381-00 | EIXO RODA | 01 | |
| 39 | 90170-20804-09 | PORCA DO EIXO DA RODA | 01 | |
| 40 | 23L-F5383-00 | ESPAÇADOR | 01 | |
| 41 | 23L-F5386-00 | ESPAÇADOR | 01 | |
| 42 | 90171-14006-09 | PORCA DO EIXO DA RODA | 01 | |
| 43 | 91401-30028-09 | CONTRA PINO | 01 | |
| 44 | 504-29554-00 | ESTICADOR DA CORRENTE LE | 01 | |
| 45 | 504-29555-00 | ESTICADOR DA CORRENTE LD | 01 | |
| 46 | 90101-08810-09 | PARAFUSO | 02 | |
| 47 | 98801-08200-09 | PORCA | 02 | |
| 48 | 94540-28118-09 | CORRENTE DE TRANSMISSÃO | 01 | |
| | | OBS: Os pedidos de correntes deverão ser colocados diretamente com o fornecedor. | | |

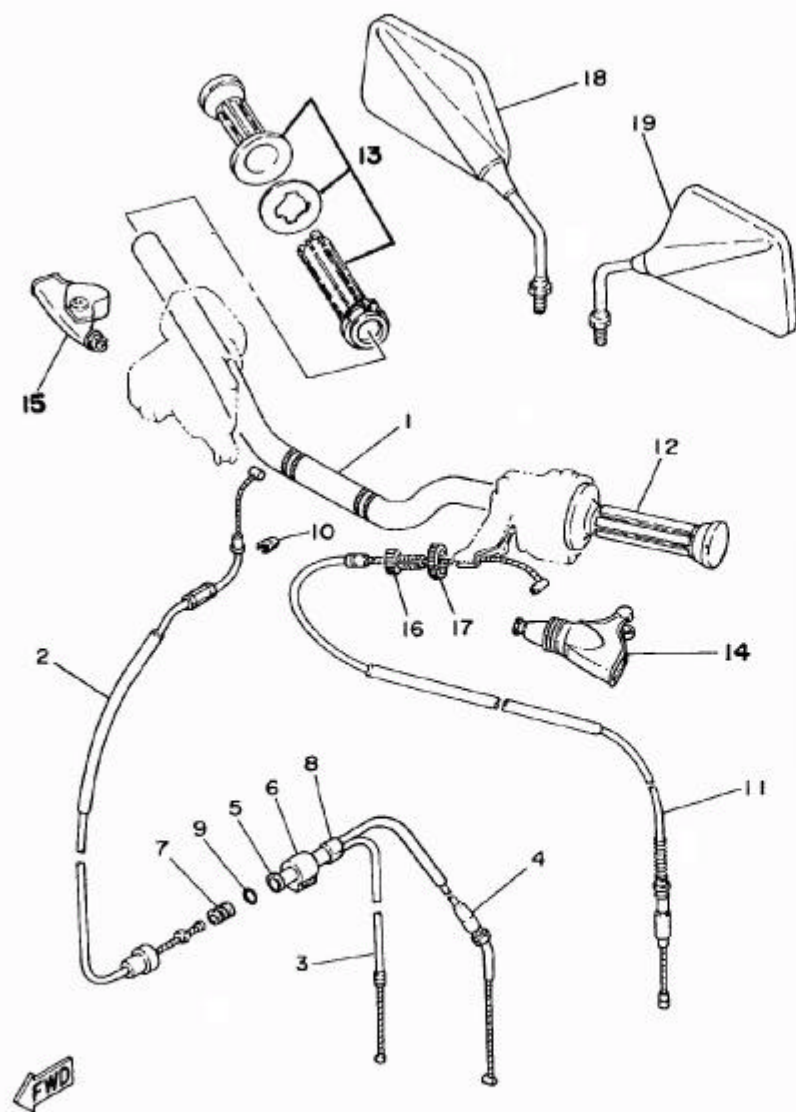

FIG. 27 - GUIDÃO E CABOS

| REF.Nº | CÓDIGO | DISCRIMINAÇÃO | QT. | OBS. |
|--------|-----------------|----------------------------|-----|------|
| 27-01 | 23L-F6111-00-AC | GUIDÃO | 01 | |
| 02 | 23L-F6311-00 | CABO DO ACELERADOR Nº 1 | 01 | |
| 03 | 23L-F6312-00 | CABO DO ACELERADOR Nº 2 | 01 | |
| 04 | 23L-F6321-00 | CABO DA BOMBA DE ÓLEO | 01 | |
| 05 | 5L9-F6261-00 | CILINDRO DO CABO | 01 | |
| 06 | 5L9-F6339-00 | GUIA DO CABO | 01 | |
| 07 | 5L9-F6263-00 | CONECTOR | 01 | |
| 08 | 23L-F6272-00 | CAPA DO CILINDRO DO CABO | 01 | |
| 09 | 93210-10118-09 | ANEL DE BORRACHA | 01 | |
| 10 | 23L-F6393-00 | FIXADOR DO CABO | 01 | |
| 11 | 23L-F6335-00 | CABO DA EMBREAGEM | 01 | |
| 12 | 23L-F6241-00 | MANOPLA LE | 01 | |
| 13 | 23L-F6240-00 | CONJUNTO MANOPLA LD | 01 | |
| 14 | 42K-F6342-00 | CAPA DO MANETE LE | 01 | |
| 15 | 42K-F6372-00 | CAPA DO MANETE LD | 01 | |
| 16 | 90123-08046-09 | PORCA DE AJUSTE DO CABO | 01 | |
| 17 | 90179-08148-09 | PARAFUSO DE AJUSTE DO CABO | 01 | |
| 18 | 23L-F6290-40 | ESPELHO RETROVISOR LD | 01 | |
| 19 | 23L-F6290-50 | ESPELHO RETROVISOR LE | 01 | |

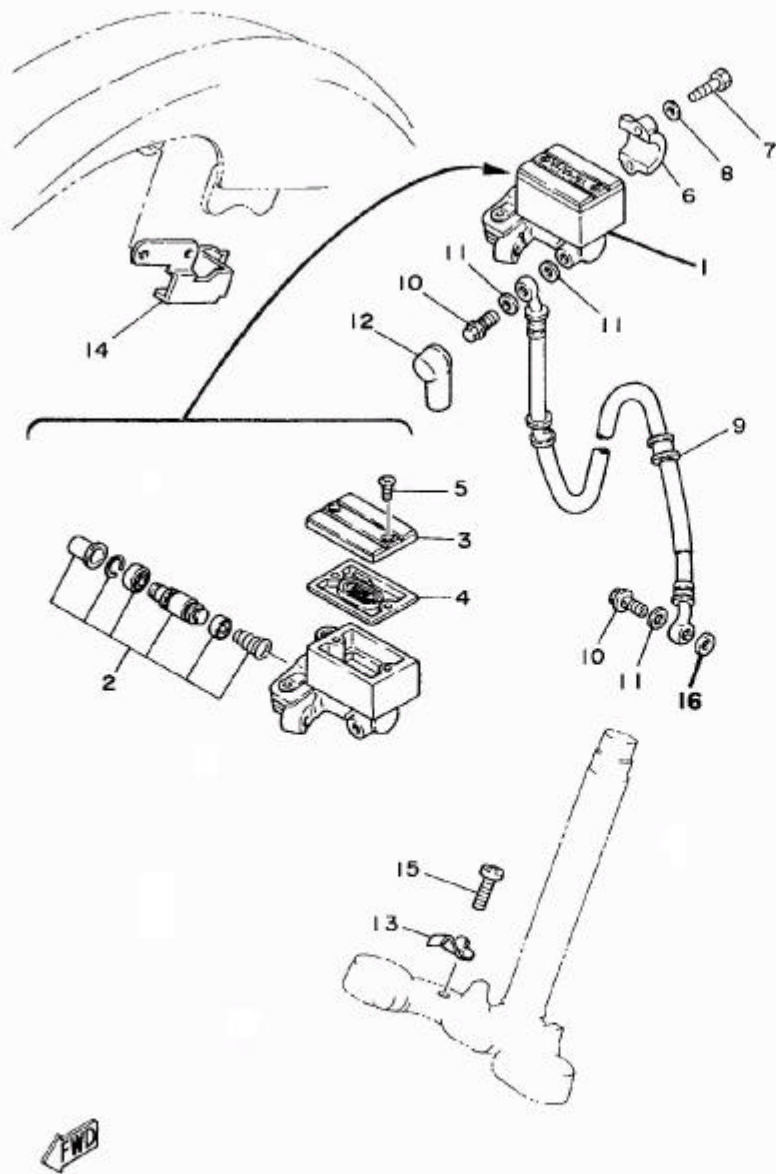

FIG. 28 - CILINDRO DE FREIO

| REF.Nº | CÓDIGO | DISCRIMINAÇÃO | QT. | OBS. |
|--------|----------------|----------------------------|-----|------|
| 28-01 | 23L-F5870-00 | CILINDRO DE FREIO COMPLETO | 01 | |
| 02 | 23L-W0041-00 | KIT DO CILINDRO DE FREIO | 01 | |
| 03 | 23L-F5852-00 | TAMPA DO RESERVATÓRIO | 01 | |
| 04 | 4L0-25854-00 | DIAGRAMA DO RESERVATÓRIO | 01 | |
| 05 | 98706-04012 | PARAFUSO | 01 | |
| 06 | 23L-F5867-00 | FIXADOR DO CILINDRO | 01 | |
| 07 | 97326-06025-09 | PARAFUSO | 02 | |
| 08 | 92906-06600-09 | ARRUELA | 02 | |
| 09 | 23L-F5872-00 | MANGUEIRA DE FREIO | 01 | |
| 10 | 90401-10034-09 | PARAFUSO ESPECIAL | 02 | |
| 11 | 90201-10886-09 | ARRUELA LISA | 03 | |
| 12 | 3V9-F5862-00 | PROTETOR | 01 | |
| 13 | 3V9-F5875-00 | FIXADOR DA MANGUEIRA | 01 | |
| 14 | 23L-F5876-00 | FIXADOR DA MANGUEIRA | 01 | |
| 15 | 97506-06112-09 | PARAFUSO COM ARRUELA | 01 | |
| 16 | 90201-10812-09 | ARRUELA LISA | 01 | |

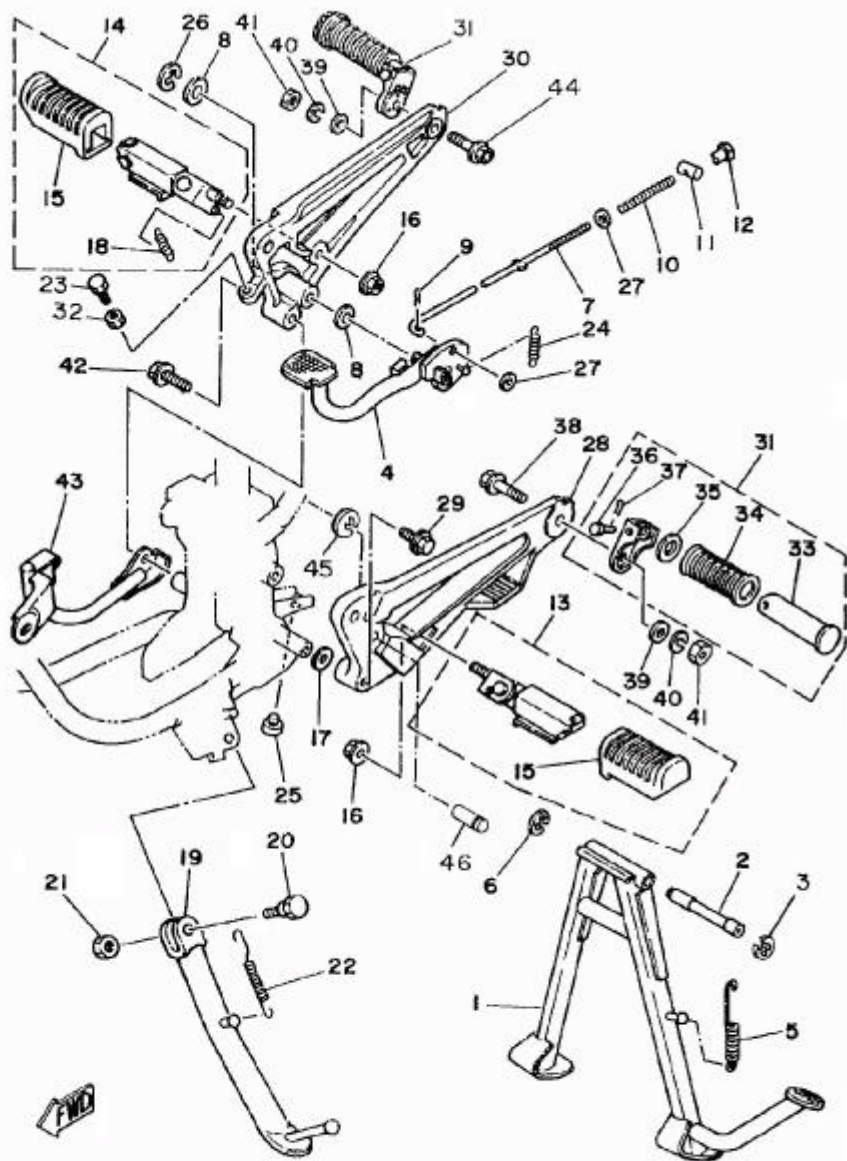

FIG. 29 - CAVALETE DE ESTACIONAMENTO - ESTRIBOS - PEDAL DE FREIO

| REF.Nº | CÓDIGO | DISCRIMINAÇÃO | QT. | OBS. |
|--------|----------------|-------------------------------|-----|------|
| 29-01 | 35N-F7111-01 | CAVALETE CENTRAL | 01 | |
| 02 | 23L-F7112-00 | EIXO DO CAVALETE CENTRAL | 01 | |
| 03 | 93430-12800-09 | ANEL TRAVA | 01 | |
| 04 | 23L-F7211-03 | PEDAL DE FREIO | 01 | |
| 05 | 23L-F7116-03 | MOLA DE TENSÃO | 01 | |
| 06 | 93430-12800-09 | ANEL TRAVA | 01 | |
| 07 | 23L-F7231-01 | VARETA DO FREIO | 01 | |
| 08 | 90201-14212-09 | ARRUELA LISA | 02 | |
| 09 | 91402-20012-09 | PINO | 01 | |
| 10 | 90501-10801-09 | MOLA | 01 | |
| 11 | 90249-12800-09 | PINO | 01 | |
| 12 | 90179-06801-09 | PORCA | 01 | |
| 13 | 23L-F7410-00 | CONJUNTO ESTRIBO DIANTEIRO LE | 01 | |
| 14 | 23L-F7420-00 | CONJUNTO ESTRIBO DIANTEIRO LD | 01 | |
| 15 | 23L-F7423-01 | CAPA DO ESTRIBO | 01 | |
| 16 | 95702-10100-09 | PORCA | 02 | |
| 17 | 90201-10131-09 | ARRUELA LISA | 01 | |
| 18 | 90506-16208-09 | MOLA | 01 | |
| 19 | 23L-F7311-01 | CAVALETE LATERAL | 01 | |
| 20 | 90109-08034-09 | PARAFUSO | 01 | |
| 21 | 98802-08200-09 | PORCA | 01 | |
| 22 | 23L-F7316-00 | MOLA DE TENSÃO | 01 | |
| 23 | 97302-06025-09 | PARAFUSO DE REGULAGEM | 01 | |
| 24 | 23L-F7216-00 | MOLA DE TENSÃO | 01 | |
| 25 | 23L-F7114-A0 | ENCOSTO DO CAVALETE CENTRAL | 01 | |
| 26 | 93430-10801-09 | ANEL TRAVA | 01 | |
| 27 | 92902-06200-09 | ARRUELA LISA | 01 | |

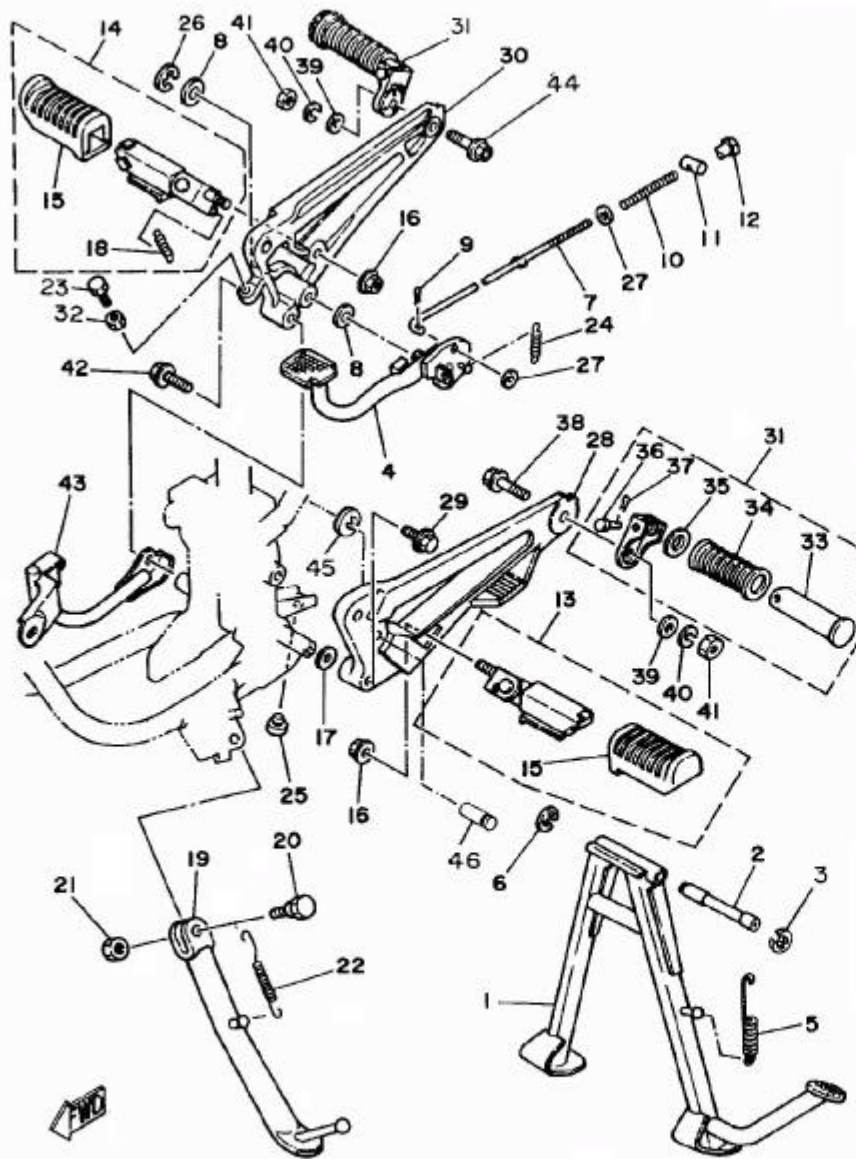

FIG. 29 – CAVALETE DE ESTACIONAMENTO – ESTRIBOS – PEDAL DE FREIO

| REF. Nº | CÓDIGO | DISCRIMINAÇÃO | QT. | OBS. |
|---------|----------------|-------------------------------|-----|------|
| 29-28 | 23L-F7442-00 | SUORTE DO ESTRIBO LE | 01 | |
| 29 | 95821-10050-09 | PARAFUSO | 02 | |
| 30 | 23L-F7443-00 | SUORTE DO ESTRIBO LD | 01 | |
| 31 | 23L-F7430-00 | CONJUNTO DO ESTRIBO TRASEIRO | 02 | |
| 32 | 95301-06600-09 | PORCA | 01 | |
| 33 | 503-29745-00 | ESTRIBO | 02 | |
| 34 | 503-29743-00 | CAPA DO ESTRIBO | 02 | |
| 35 | 90201-20806-09 | ARRUELA | 02 | |
| 36 | 90255-06802-09 | PINO | 02 | |
| 37 | 91402-16012-09 | CONTRA PINO | 02 | |
| 38 | 90101-10815-09 | PARAFUSO | 01 | |
| 39 | 92902-10200-09 | ARRUELA LISA | 02 | |
| 40 | 92902-10100-09 | ARRUELA DE PRESSÃO | 02 | |
| 41 | 95301-10600-09 | PORCA | 02 | |
| 42 | 95821-10050-09 | PARAFUSO | 02 | |
| 43 | 23L-F741G-02 | LIMITADOR DO PEDAL DE PARTIDA | 01 | |
| 44 | 90101-10815-09 | PARAFUSO | 01 | |
| 45 | 93430-10016-09 | ANEL TRAVA | 01 | |
| 46 | 23L-F7427-00 | EIXO | 01 | |

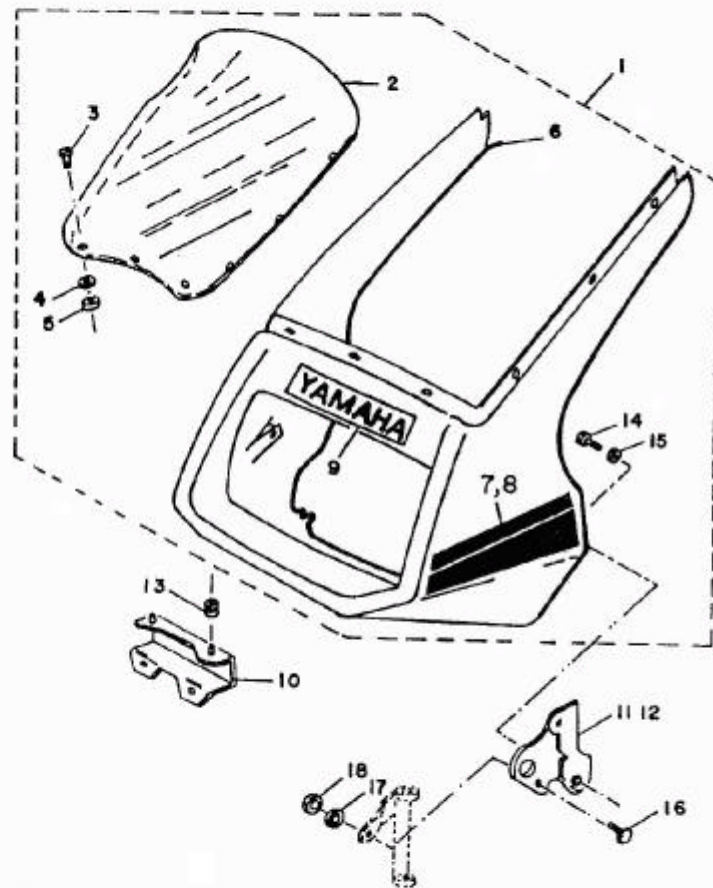

FIG. 30 - CARENAGEM SUPERIOR

| REF.Nº | CÓDIGO | DISCRIMINAÇÃO | QT. | OBS. |
|--------|-----------------|---------------------------------------|-----|------------|
| 30-01 | ACN-13290-07 | CARENAGEM PRETA MOD. 89 | 01 | |
| 02 | ACN-13100-00 | PARABRISA DA CARENAGEM | 01 | |
| 03 | 98906-04010-09 | PARAFUSO | 09 | |
| 04 | 90201-047A2-09 | ARRUELA LISA | 09 | |
| 05 | 95306-04600-09 | PORCA | 09 | |
| 06 | 23L-F8376-00 | PROTETOR DE BORRACHA | 01 | |
| 08 | 2MX-F8390-30-36 | CONJ. DE GRÁFICO CARENAGEM PRETA LD/E | 01 | |
| 09 | 2MX-F8315-20 | EMBLEMA "YAMAHA" | 01 | MOTO PRETA |
| 10 | 23L-F8358-00 | SUPORTE DA CARENAGEM | 01 | |
| 11 | 23L-F8356-00 | SUPORTE LE DA CARENAGEM | 01 | |
| 12 | 23L-F8357-00 | SUPORTE LD DA CARENAGEM | 01 | |
| 13 | 90480-12053-09 | ILHO DE BORRACHA | 02 | |
| 14 | 90501-06114-09 | PARAFUSO COM ARRUELA | 02 | |
| 15 | 90201-06067-09 | ARRUELA LISA | 02 | |
| 16 | 97306-12020-09 | PARAFUSO | 02 | |
| 17 | 92901-12100-09 | ARRUELA DE PRESSÃO | 02 | |
| 18 | 90170-12065-09 | PORCA | 02 | |

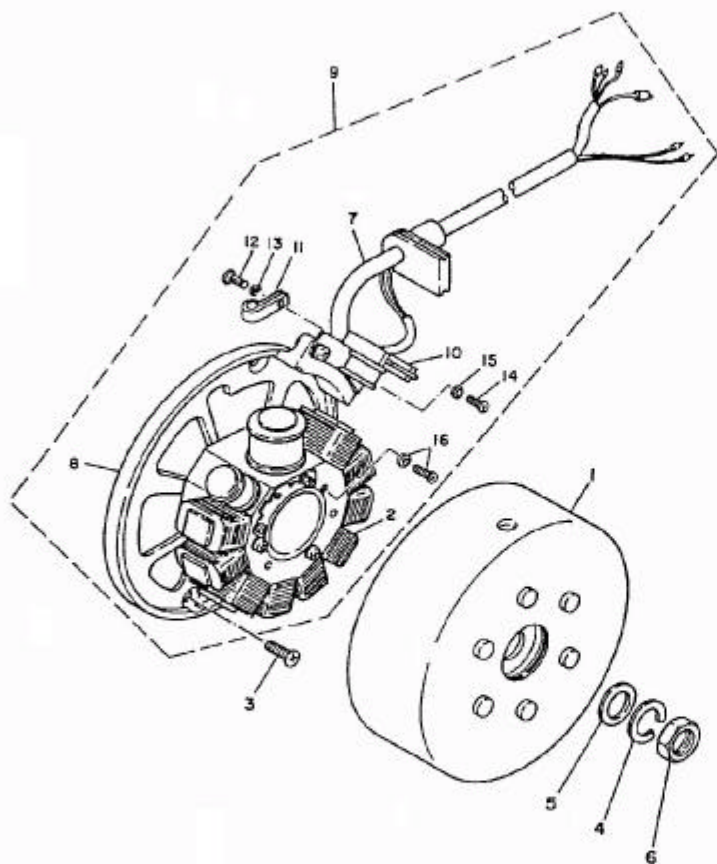

FIG. 31 - CONJUNTO DO MAGNETO

| REF.Nº | CÓDIGO | DISCRIMINAÇÃO | QT. | OBS. |
|--------|----------------|------------------------------|-----|------|
| 31-01 | 42K-H1450-00 | ROTOR DO MAGNETO | 01 | |
| 02 | 42K-81414-V0 | ESTATOR DO MAGNETO | 01 | |
| 03 | 92701-06012-09 | PARAFUSO | 02 | |
| 04 | 92901-12100-09 | ARRUELA DE PRESSÃO | 01 | |
| 05 | 90201-12593-09 | ARRUELA LISA | 01 | |
| 06 | 90170-12067-09 | PORÇA | 01 | |
| 07 | 42K-H131X-00 | CHICOTE DO MAGNETO | 01 | |
| 08 | 42K-H5561-00 | BASE DO MAGNETO | 01 | |
| 09 | 42K-H1410-00 | CONJUNTO DO ESTATOR COMPLETO | 01 | |
| 10 | 42K-85595-V0 | BOBINA DE PULSO | 01 | |
| 11 | 42K-H1328-00 | BRAÇADEIRA | 01 | |
| 12 | 98501-04010-09 | PARAFUSO | 01 | |
| 13 | 92901-04100-09 | ARRUELA DE PRESSÃO | 01 | |
| 14 | 98501-05010-09 | PARAFUSO | 02 | |
| 15 | 92901-05100-09 | ARRUELA DE PRESSÃO | 02 | |
| 16 | 97601-05130-09 | PARAFUSO COM ARRUELA | 03 | |

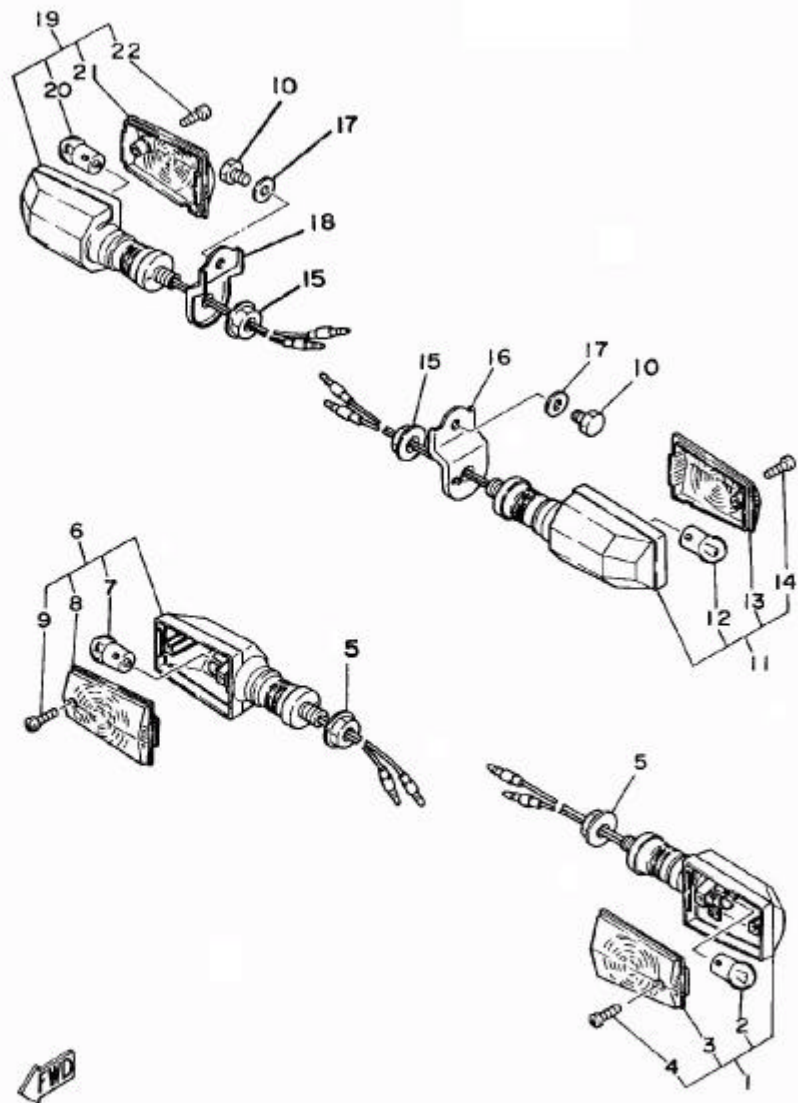

FIG. 32 – SINALIZADORES (PISCA-PISCA)

| REF.Nº | CÓDIGO | DISCRIMINAÇÃO | QT. | OBS. |
|--------|----------------|------------------------------|-----|------|
| 32-01 | 42K-H3310-00 | PISCA-PISCA DIANTEIRO LE | 01 | |
| 02 | 42K-H3311-00 | LÂMPADA (12V-10W) | 01 | |
| 03 | 23L-H3312-00 | LENTE | 01 | |
| 04 | 97701-40520-09 | PARAFUSO | 01 | |
| 05 | 95301-12700-09 | PORCA | 02 | |
| 06 | 42K-H3320-00 | PISCA-PISCA DIANTEIRO LD | 01 | |
| 07 | 42K-H3311-00 | LÂMPADA (12V-10W) | 01 | |
| 08 | 23L-H3322-00 | LENTE | 01 | |
| 09 | 97701-40520-09 | PARAFUSO | 01 | |
| 10 | 97306-08012-09 | PARAFUSO | 02 | |
| 11 | 42K-H3330-00 | PISCA-PISCA TRASEIRO LE | 01 | |
| 12 | 42K-H3311-00 | LÂMPADA (12V-10W) | 01 | |
| 13 | 23L-H3322-00 | LENTE | 01 | |
| 14 | 97701-40520-09 | PARAFUSO | 01 | |
| 15 | 95301-12700-09 | PORCA | 02 | |
| 16 | 23L-H3369-00 | SUPORTE DO PISCA LE TRASEIRO | 01 | |
| 17 | 92906-08200-09 | ARRUELA LISA | 02 | |
| 18 | 23L-H3368-00 | SUPORTE DO PISCA LD TRASEIRO | 01 | |
| 19 | 42K-H3340-00 | PISCA-PISCA TRASEIRO LD | 01 | |
| 20 | 42K-H3311-00 | LÂMPADA (12V-10W) | 01 | |
| 21 | 23L-H3312-00 | LENTE | 01 | |
| 22 | 97701-40520-09 | PARAFUSO | 01 | |

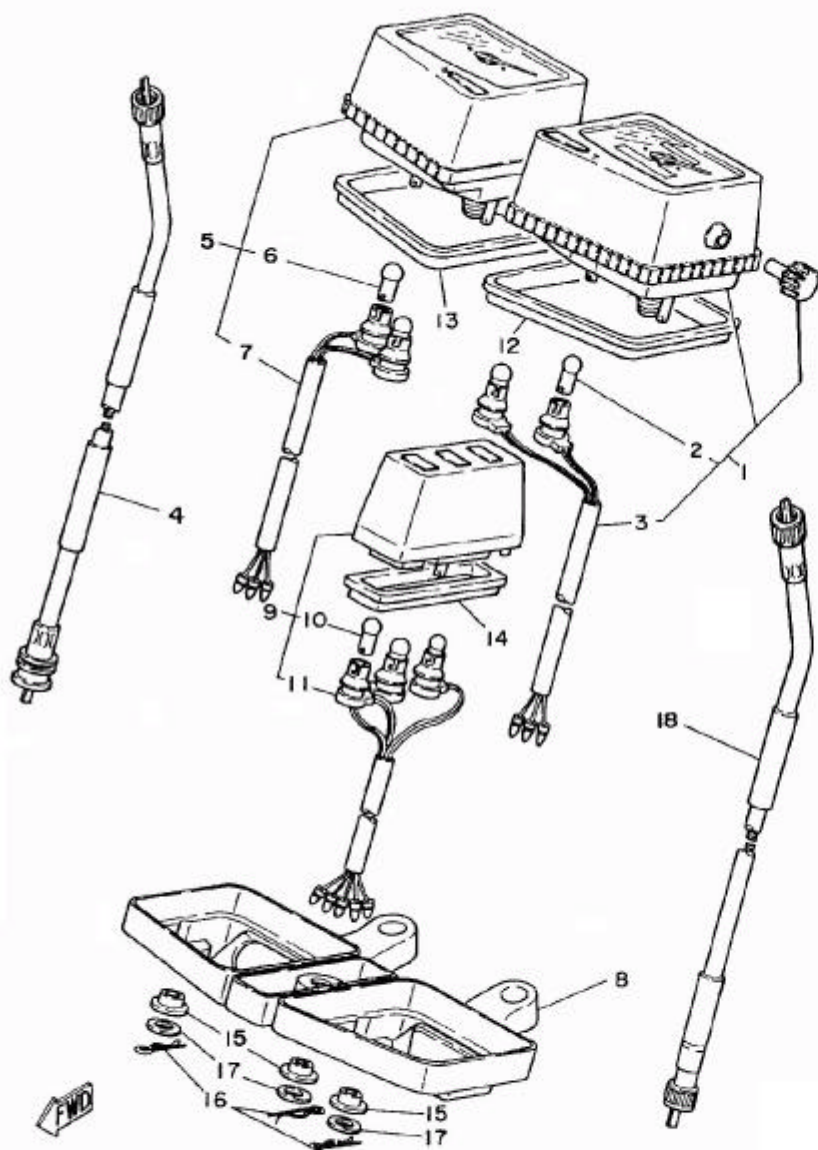

FIG. 33 -- PAINEL DE INSTRUMENTOS

| REF.Nº | CÓDIGO | DISCRIMINAÇÃO | QT. | OBS. |
|--------|----------------|-----------------------------------|-----|------|
| 33-01 | 42K-H3570-00 | CONJUNTO DO VELOCÍMETRO | 01 | |
| 02 | 42K-H3531-00 | LÂMPADA (12V-2W) | 02 | |
| 03 | 42K-H3586-00 | SOQUETE DO VELOCÍMETRO | 01 | |
| 04 | 23L-H3560-00 | CABO DO TACÔMETRO | 01 | |
| 05 | 42K-H3540-00 | CONJUNTO DO TACÔMETRO | 01 | |
| 06 | 42K-H3531-10 | LÂMPADA (12V-2W) | 02 | |
| 07 | 42K-H3586-00 | SOQUETE DO TACÔMETRO | 01 | |
| 08 | 23L-H3519-00 | SUPORTE DO PAINEL DE INSTRUMENTOS | 01 | |
| 09 | 42K-H3530-00 | CAIXA PILOTO SUPERIOR | 01 | |
| 10 | 42K-H3531-10 | LÂMPADA (12V-3W) | 03 | |
| 11 | 23L-H3520-00 | CONJUNTO DO SOQUETE | 01 | |
| 12 | 23L-H3513-00 | AMORTIZADOR DO VELOCÍMETRO | 01 | |
| 13 | 23L-H3526-00 | AMORTIZADOR DO TACÔMETRO | 01 | |
| 14 | 23L-H3592-00 | AMORTIZADOR DA CAIXA PILOTO | 01 | |
| 15 | 5L9-H3525-00 | AMORTIZADOR DO SUPORTE DO PAINEL | 05 | |
| 16 | 90468-10801-09 | PRESILHA | 05 | |
| 17 | 90201-05033-09 | ARRUELA | 05 | |
| 18 | 23L-H3550-00 | CABO DO VELOCÍMETRO | 01 | |

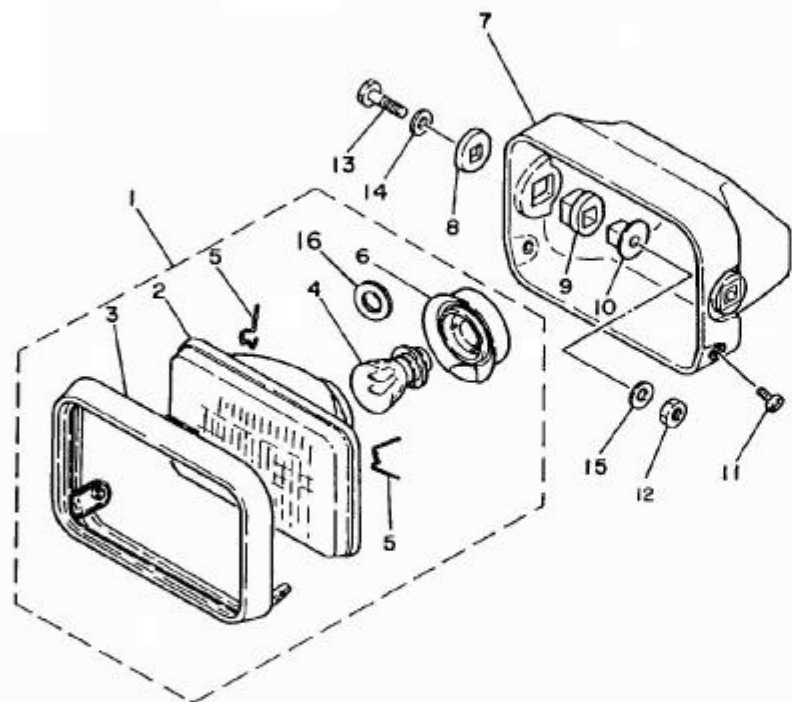

FIG. 34 - FAROL DIANTEIRO

| REF.Nº | CÓDIGO | DISCRIMINAÇÃO | QT. | OBS. |
|--------|----------------|-------------------------------|-----|------|
| 34-01 | 42K-H4310-10 | FAROL DIANTEIRO COM ARO PRETO | 01 | |
| 02 | 23L-H4120-00 | LENTE DO FAROL | 01 | |
| 03 | 23L-H4115-10 | ARO DO FAROL PRETO | 01 | |
| 04 | 42K-H4114-00 | LÂMPADA (12V-35/35W) | 01 | |
| 05 | 23L-H4124-00 | MOLA DO ARO | 04 | |
| 06 | 23L-H4112-00 | SOQUETE DA LÂMPADA | 01 | |
| 07 | 23L-H4311-00 | CARCAÇA DO FAROL | 01 | |
| 08 | 5L9-H4145-00 | ESPAÇADOR | 02 | |
| 09 | 5L9-H4164-00 | BUCHA | 02 | |
| 10 | 5L9-H4163-00 | BUCHA | 02 | |
| 11 | 98506-05012-09 | PARAFUSO | 02 | |
| 12 | 95301-08600-09 | PORCA | 02 | |
| 13 | 97303-08035-09 | PARAFUSO | 02 | |
| 14 | 92901-08600-09 | ARRUELA LISA | 02 | |
| 15 | 92901-08200-09 | ARRUELA LISA | 02 | |
| 16 | 23L-H4197-00 | JUNTA DE VEDAÇÃO | 01 | |



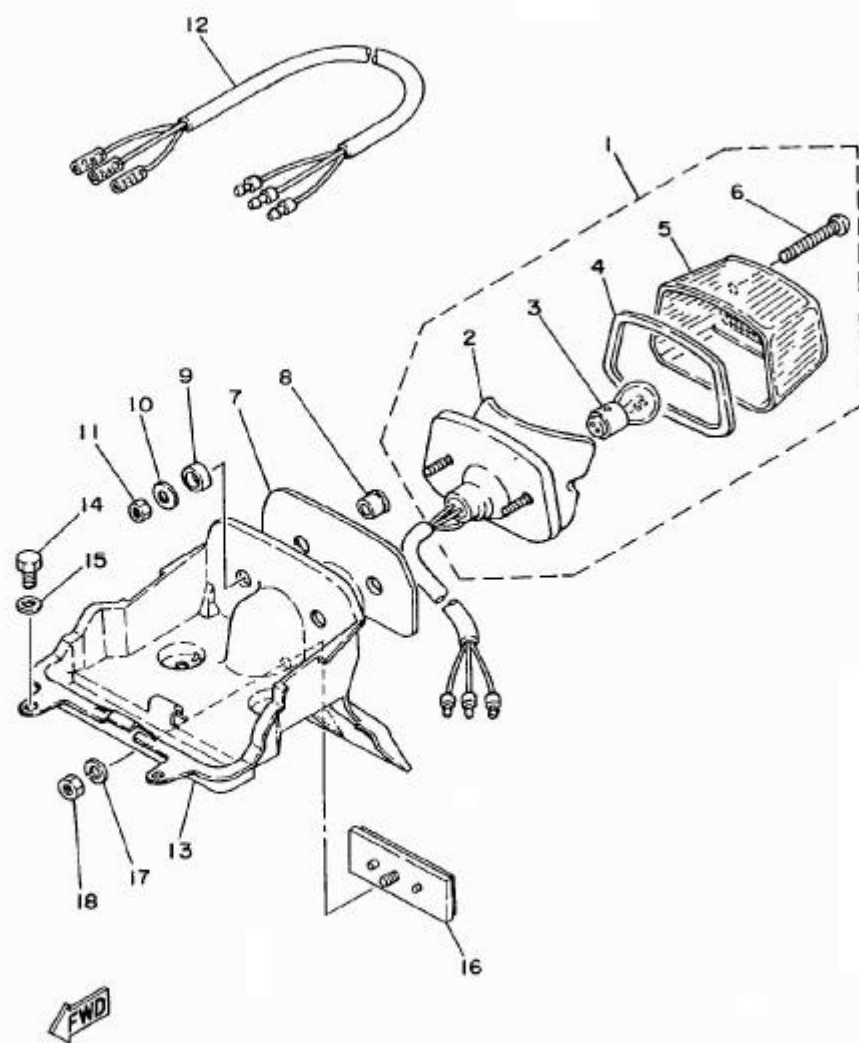

FIG. 35 - LANTERNA TRASEIRA

| REF.Nº | CÓDIGO | DISCRIMINAÇÃO | QT. | OBS. |
|--------|----------------|------------------------------|-----|------|
| 35-01 | 42L-H4710-01 | LANTERNA TRASEIRA COMPLETA | 01 | |
| 02 | 5L9-H4511-00 | BASE DA LANTERNA TRASEIRA | 01 | |
| 03 | 42L-H4514-00 | LÂMPADA (12V-21/5W) | 01 | |
| 04 | 5L9-H4523-00 | GAXETA DA LENTE | 01 | |
| 05 | 5L9-H4521-00 | LENTE DA LANTERNA TRASEIRA | 01 | |
| 06 | 5L9-H4524-00 | PARAFUSO DA LENTE | 02 | |
| 07 | 5L9-H4527-00 | BASE AMORTIZADORA | 01 | |
| 08 | 5L9-H4557-00 | ESPAÇADOR | 02 | |
| 09 | 5L9-H4553-00 | AMORTIZADOR | 02 | |
| 10 | 5L9-H4554-00 | ARRUELA ESPECIAL | 02 | |
| 11 | 95306-06600-09 | PORCA | 02 | |
| 12 | 23L-H4717-00 | CHICOTE DA LANTERNA TRASEIRA | 01 | |
| 13 | 23L-H4551-00 | SUORTE DA LANTERNA | 01 | |
| 14 | 97302-06016-09 | PARAFUSO | 04 | |
| 15 | 92201-06055-09 | ARRUELA LISA | 04 | |
| 16 | 23L-H5130-00 | REFLETOR | 01 | |
| 17 | 92902-06100-09 | ARRUELA DE PRESSÃO | 01 | |
| 18 | 95302-06600-09 | PORCA | 01 | |

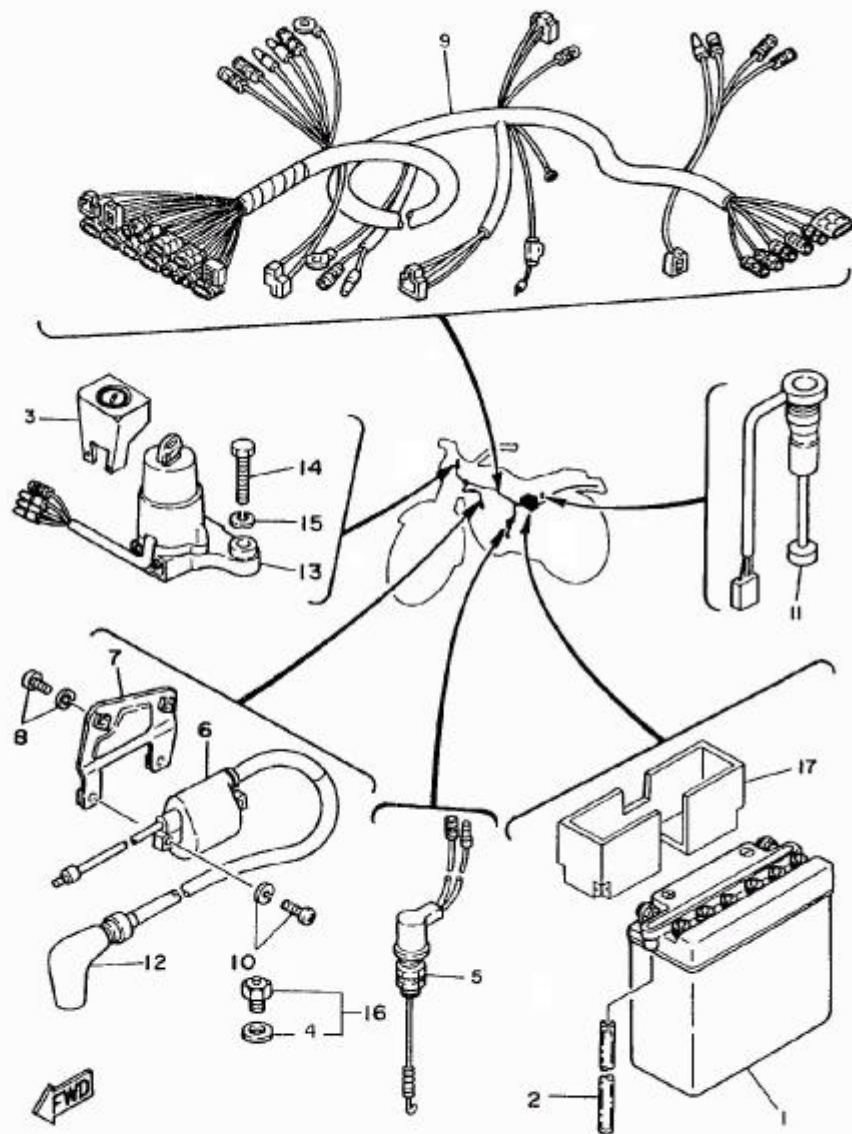

FIG. 36 - SISTEMA ELÉTRICO

| REF.Nº | CÓDIGO | DISCRIMINAÇÃO | QT. | OBS. |
|--------|--------------|---------------------|--------------------------------------|------|
| 36-01 | 42K-H2110-00 | BATERIA (12N5,5-3B) | 01 | |
| | 02 | 90445-08357-09 | TUBO DE RESPIRO (05 x 08 x 580 mm) | 01 |
| | 03 | 23L-H2568-00 | CAPA DA CHAVE DE IGNIÇÃO | 01 |
| | 04 | 90430-09802-09 | GAXETA DO INTERRUPTOR DE PONTO MORTO | 01 |
| | 05 | 23L-H2530-00 | INTERRUPTOR DE FREIO | 01 |
| | 06 | 5M0-B2310-M0 | BOBINA DE IGNIÇÃO | 01 |
| | 07 | 42K-H2316-00 | SUPORTE DA BOBINA DE IGNIÇÃO | 01 |
| | 08 | 97601-06112-09 | PARAFUSO COM ARRUELA | 02 |
| | 09 | 2MX-H2590-11 | CONJUNTO DO CHICOTE | 01 |
| | 10 | 97601-06125-09 | PARAFUSO COM ARRUELA | 02 |
| | 11 | 42K-H5720-00 | INDICADOR DO NÍVEL DE ÓLEO | 01 |
| | 12 | 5L9-H2370-00 | CACHIMBO DA VELA DE IGNIÇÃO | 01 |
| | 13 | 23L-H2501-01 | CONJUNTO DA CHAVE DE IGNIÇÃO | 01 |
| | 14 | 97321-08040-09 | PARAFUSO | 02 |
| | 15 | 92901-08100-09 | ARRUELA DE PRESSÃO | 02 |
| | 16 | 502-H2540-00 | INTERRUPTOR DO PONTO MORTO | 01 |
| | 17 | 42K-H2122-00 | CAIXA DA BATERIA | 01 |

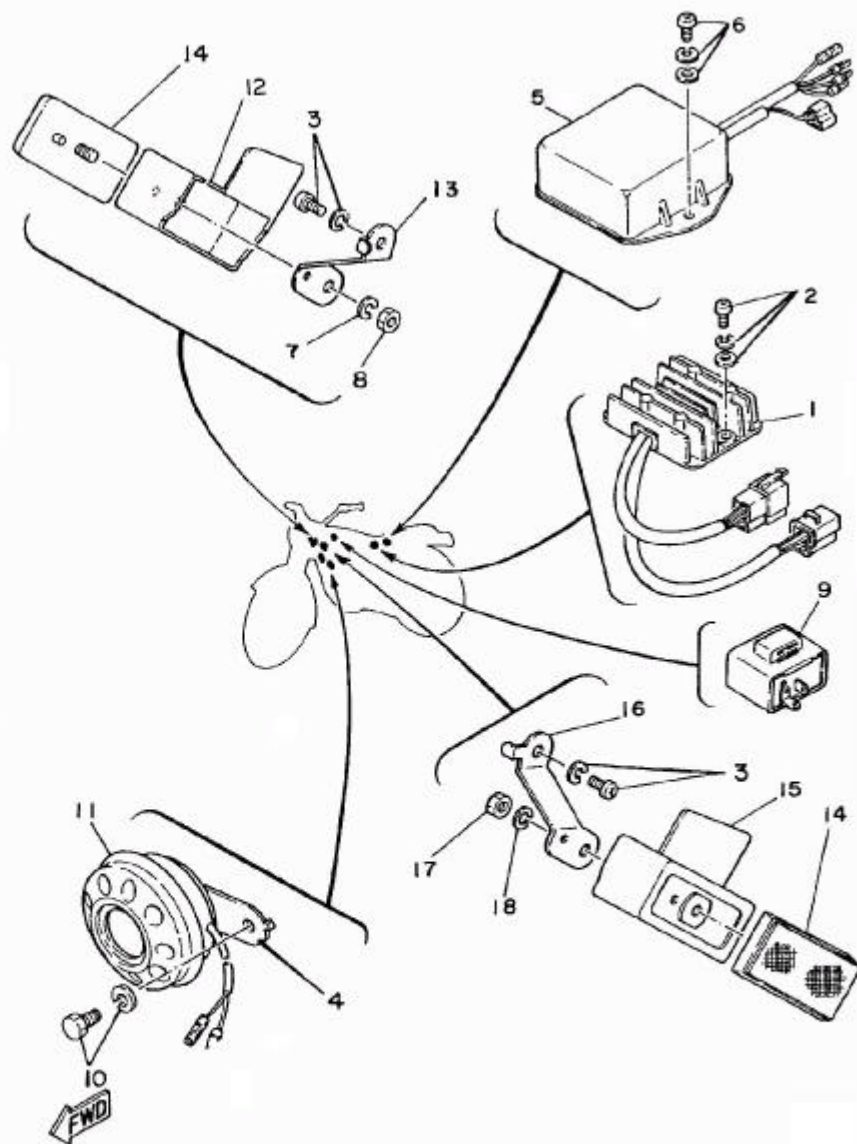

FIG. 37 - COMPONENTES ELÉTRICOS

| REF.Nº | CÓDIGO | DISCRIMINAÇÃO | QT. | OBS. |
|--------|----------------|-------------------------------------|-----|------|
| 37-01 | 42K-81960-A0 | RETIFICADOR E REGULADOR DE VOLTAGEM | 01 | |
| 02 | 97601-06312-09 | PARAFUSO COM ARRUELA | 02 | |
| 03 | 97606-06112-09 | PARAFUSO COM ARRUELA | 02 | |
| 04 | 3V9-H3377-60 | SUPORE DA BUZINA | 01 | |
| 05 | 35N-85540-M0 | CONJUNTO DO CDI | 01 | |
| 06 | 97601-06316-09 | PARAFUSO COM ARRUELA | 02 | |
| 07 | 92901-06100-09 | ARRUELA DE PRESSÃO | 01 | |
| 08 | 95301-06600-09 | PORCA | 01 | |
| 09 | 29G-83350-20 | RELE DO PISCA-PISCA | 01 | |
| 10 | 97601-06112-09 | PARAFUSO COM ARRUELA | 01 | |
| 11 | 35N-H3371-01 | BUZINA | 01 | |
| 12 | 23L-H5127-20 | BASE DO REFLETOR LD | 01 | |
| 13 | 23L-H5122-00 | SUPORE DO REFLETOR LD | 01 | |
| 14 | 23L-H5110-00 | REFLETOR LATERAL | 02 | |
| 15 | 23L-H5127-10 | BASE DO REFLETOR LE | 01 | |
| 16 | 23L-H5112-00 | SUPORE DO REFLETOR LE | 01 | |
| 17 | 95301-06600-09 | PORCA | 01 | |
| 18 | 92901-06100-09 | ARRUELA DE PRESSÃO | 01 | |

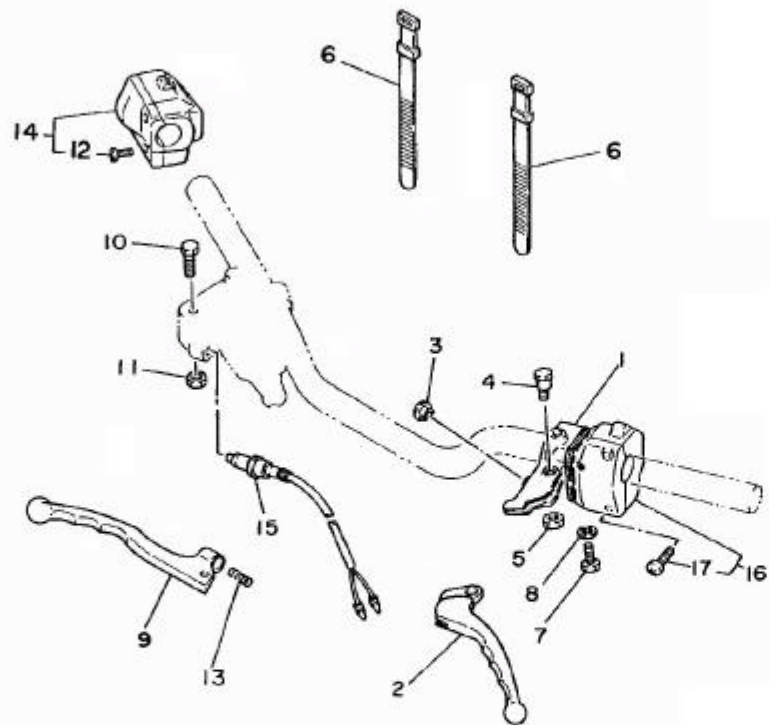

FIG. 38 - INTERRUPTOR DO GUIDÃO E MANETES

| REF. Nº | CÓDIGO | DISCRIMINAÇÃO | QT. | OBS. |
|---------|----------------|--------------------------------|-----|------|
| 38-01 | 23L-H2911-00 | SUORTE DO MANETE LE | 01 | |
| 02 | 42K-H3912-00 | MANETE LE | 01 | |
| 03 | 23L-H3956-00 | CAPA | 01 | |
| 04 | 23L-H3945-00 | PARAFUSO | 01 | |
| 05 | 95606-06100-09 | PORCA | 01 | |
| 06 | 5L9-H3936-00 | BRAÇADEIRA DO CABO | 02 | |
| 07 | 97326-06025-09 | PARAFUSO | 01 | |
| 08 | 92906-06100-09 | ARRUELA DE PRESSÃO | 01 | |
| 09 | 42K-H3922-00 | MANETE LD | 01 | |
| 10 | 90109-06577-09 | PARAFUSO | 01 | |
| 11 | 95606-06100-09 | PORCA | 01 | |
| 12 | 98506-05008-09 | PARAFUSO | 01 | |
| 13 | 90501-10312-09 | MOLA | 01 | |
| 14 | 2MX-H3975-01 | INTERRUPTOR DO GUIDÃO LE | 01 | |
| 15 | 3V9-H3980-00 | INTERRUPTOR DO FREIO DIANTEIRO | 01 | |
| 16 | 2MX-H3972-01 | INTERRUPTOR DO GUIDÃO LD | 01 | |
| 17 | 98506-05020-09 | PARAFUSO | 02 | |

ÍNDICE

NUMÉRICO

| CÓDIGO | REF. Nº | CÓDIGO | REF. Nº | CÓDIGO | REF. Nº | CÓDIGO | REF. Nº | CÓDIGO | REF. Nº | CÓDIGO | REF. Nº |
|-----------------|---------|-----------------|---------|-----------------|---------|-----------------|---------|-----------------|---------|-----------------|---------|
| ACN-13100-00 | 30-02 | 2H3-E5371-00 | 07-07 | 23L-E8112-00 | 14-10 | 23L-F3110-00 | 21-09 | 502-F4521-00 | 22-17 | 504-F5395-00 | 26-25-1 |
| ACN-13290-07 | 30-01 | 23L-E5411-00-AC | 08-01 | 23L-E8115-00 | 14-15 | 42K-F3106-00 | 21-02 | 502-F4522-00 | 22-16 | 504-F5396-00 | 26-25-2 |
| 2MX-E1111-00 | 01-01 | 5L9-E5416-00-AC | 08-12 | 5L9-E8140-00 | 13-13 | 42K-F3107-00 | 21-01 | 23L-F4523-00 | 22-18 | 504-F5397-00 | 26-25-3 |
| 23L-E1127-00 | 01-02 | 23L-E5431-00-AC | 08-05 | 23L-E8154-00 | 14-11 | 3V9-F3111-00 | 21-18 | 23L-F4524-00 | 22-19 | 3V9-F5412-00 | 25-03 |
| 23L-E1128-00 | 01-03 | 23L-E5441-00 | 10-01 | 5L9-E8177-00 | 13-14 | 3V9-F3112-00 | 21-16 | 23L-F4525-00 | 22-21 | 23L-F5412-00 | 26-23 |
| 23L-E1129-00 | 01-04 | 5L9-E5451-00 | 08-06 | 5L9-E8185-00 | 13-04 | 23L-F3113-00 | 21-14 | 23L-F4728-00 | 23-04 | 23L-F5438-10 | 26-21 |
| 23L-E1161-00 | 01-09 | 5L9-E5484-00 | 08-04 | 5L9-E8531-00 | 13-11 | 23L-F317E-00 | 20-15 | 502-F4531-00 | 22-11 | 23L-F5810-00 | 25-04 |
| 2MX-E1181-00 | 01-05 | 23L-E5611-02 | 09-14 | 5L9-E8535-00 | 13-12 | 23L-F317J-00 | 17-14 | 23L-F4532-00 | 22-13 | 23L-F5811-00 | 25-05 |
| 23L-E1351-00 | 01-10 | 23L-E5620-01 | 09-10 | 5L9-E8541-00 | 13-01 | 23L-F317J-00 | 20-17 | 23L-F4536-00 | 22-12 | 3V9-F5831-00 | 25-01 |
| 23L-E1400-00 | 02-01 | 23L-E5621-01 | 09-18 | 2H3-E8542-00 | 13-02 | 23L-F317L-00 | 20-14 | 23L-F4650-00 | 22-09 | 3V9-F5846-00 | 24-07 |
| 23L-E1412-00 | 02-02 | 5L9-E5651-00 | 09-07 | 5L9-E8561-00 | 13-06 | 42K-F3121-00 | 21-24 | 42K-F4730-20 | 23-01 | 23L-F5852-00 | 28-03 |
| 2H3-E1422-00 | 02-03 | 5L9-E6356-00 | 10-18 | 42K-F1110-01 | 15-01 | 23L-F3122-10-AC | 21-26 | 42K-F4731-20 | 23-02 | 3V9-F5862-00 | 28-12 |
| 23L-E1633-00 | 02-17 | 23L-E6357-00 | 10-22 | 23L-F1165-01 | 15-02 | 42K-F3131-00 | 21-20 | 23L-F4738-00 | 23-05 | 23L-F5867-00 | 28-06 |
| 23L-E1681-00 | 02-05 | 5L9-E6358-00 | 10-17 | 23L-F1343-00 | 15-05 | 23L-F3340-00 | 21-25 | 23L-F474A-10 | 23-13 | 23L-F5870-00 | 28-01 |
| 502-E3116-00 | 03-15 | 5L9-E6380-00 | 10-23 | 23L-F1376-00 | 15-17 | 3V9-F3141-00 | 21-11 | 2MX-F4750-30-6G | 23-07 | 23L-F5872-00 | 28-09 |
| 2H3-E3133-00 | 03-06 | 23L-E7121-00 | 11-02 | 23L-F1511-00-36 | 16-01 | 3V9-F3142-00 | 21-13 | 2MX-F4756-20-6G | 23-15 | 3V9-F5875-00 | 28-13 |
| 5L9-E3174-00 | 03-02 | 42K-E7131-01 | 11-03 | 23L-F1511-00-33 | 16-01 | 3V9-F3144-00 | 21-12 | 23L-F4760-00 | 23-12 | 23L-F5876-00 | 28-14 |
| 2H3-E3175-00 | 03-13 | 42K-E7141-01 | 11-04 | 23L-F1512-00 | 16-10 | 3V9-F3145-00 | 21-03 | 23L-F4780-01 | 23-09 | 23L-F6111-00-AC | 27-01 |
| 2H3-E3176-00 | 03-10 | 42K-E7151-01 | 11-05 | 2H3-F1512-70-20 | 16-13 | 3V9-F3147-00 | 21-17 | 23L-F4786-00 | 30-09 | 23L-F6240-00 | 27-13 |
| 2H3-E3178-00 | 03-09 | 23L-E7211-00 | 11-09 | 23L-F1518-00 | 16-03 | 3V9-F3151-00 | 21-23 | 23L-F4845-00 | 23-11 | 23L-F6241-00 | 27-12 |
| 23L-E3565-00 | 04-07 | 5L9-E7216-00 | 11-11 | 2H3-F1541-70 | 16-09 | 3V9-F3163-00 | 21-15 | 42K-F5111-00 | 24-01 | 5L9-F6261-00 | 27-05 |
| 23L-E3581-00 | 04-12 | 23L-E7221-00 | 11-12 | 23L-F1611-00 | 16-04 | 3V9-F3168-00 | 21-19 | 3V9-F5117-00 | 24-04 | 5L9-F6263-00 | 27-07 |
| 23L-E3584-00 | 04-13 | 23L-E7231-00 | 11-13 | 23L-F1615-00 | 16-05 | 3V9-F3170-00 | 21-10 | 3V9-F5118-00 | 24-15 | 23L-F6272-00 | 27-08 |
| 42K-E3610-00 | 04-01 | 23L-E7241-00 | 11-14 | 23L-F1629-00 | 16-08 | 3V9-F3173-00 | 21-08 | 3V9-F5149-00 | 24-09 | 23L-F6290-40 | 27-18 |
| 42K-E3616-00 | 04-03 | 23L-E7251-00 | 11-15 | 2MX-F1710-30-33 | 17-01 | 3V9-F3181-00 | 21-06 | 2MX-F5181-00 | 24-16 | 23L-F6290-50 | 27-19 |
| 15F-E3622-00 | 04-06 | 23L-E7411-00 | 11-01 | 23L-F1717-01 | 23-14 | 3V9-F3181-00 | 21-06 | 3V9-F5190-00 | 24-06 | 23L-F6311-00 | 27-02 |
| 23L-E4410-00 | 04-05 | 3V9-E7417-00 | 09-08 | 2MX-F1720-30-33 | 17-02 | 23L-F3416-00 | 20-10 | 3V9-F5196-00 | 24-10-2 | 23L-F6312-00 | 27-03 |
| 23L-E4411-00 | 04-20 | 5L9-E7421-00 | 11-08 | 23L-F1751-01 | 18-01 | 23L-F3435-00-AC | 20-01 | 3V9-F5197-00 | 24-10-3 | 23L-F6321-00 | 27-04 |
| 23L-E4412-00 | 04-23 | 2H3-E7461-60 | 11-24 | 42K-F177E-00 | 17-12 | 3V9-F3441-00-AC | 20-03 | 42K-F5311-00 | 26-01 | 23L-F6335-00 | 27-11 |
| 23L-E4451-00 | 04-22 | 2H3-F7462-00 | 11-25 | 42K-F177G-00 | 17-08 | 23L-F3454-00 | 20-11 | 42K-F5321-00 | 26-09 | 5L9-F6339-00 | 27-06 |
| 23L-E4452-00 | 04-24 | 5L9-E7471-00 | 11-18 | 3V9-F1771-00 | 18-02 | 2MX-F4110-30-33 | 22-01 | 504-F5330-00 | 26-10 | 42K-F6342-00 | 27-14 |
| 23L-E4453-00 | 04-26 | 2H3-E7831-00 | 12-04 | 2MX-F1781-30-33 | 17-06 | 23L-F4181-00 | 22-04 | 2H3-F5351-00 | 26-12 | 42K-F6372-00 | 27-15 |
| 42K-E4465-00 | 04-18 | 2H3-E7837-01 | 12-03 | 2MX-F1782-30-33 | 17-07 | 23L-F4182-00 | 22-05 | 504-F5355-00 | 26-13 | 23L-F6393-00 | 27-10 |
| 23L-E4468-00 | 04-21 | 2H3-E7837-01 | 12-08 | 23L-F2110-00 | 19-01 | 23L-F4183-00 | 22-05 | 42K-F5266-00 | 26-16 | 35N-F7111-01 | 29-01 |
| 2MX-E4703 | 06-01 | 5L9-E7839-00 | 12-02 | 23L-F2128-00 | 19-04 | 23L-F4186-00 | 22-06 | 3V9-F5371-10 | 26-30 | 23L-F7112-00 | 29-02 |
| 14H-E4752-02 | 06-02 | 2H3-E7841-00 | 12-07 | 23L-F2141-00 | 19-07 | 2MX-F4240-30-6G | 22-03 | 23L-F3581-00 | 26-38 | 23L-F7114-A0 | 29-25 |
| 23L-E5111-01-AC | 07-01 | 2H3-E7843-00 | 12-06 | 23L-F2151-00 | 19-10 | 23L-F4500-00 | 22-10 | 23L-F5383-00 | 26-40 | 23L-F7116-03 | 29-05 |
| 23L-E5121-00-AC | 07-02 | 2H3-E7861-00 | 12-01 | 42K-F2187-00 | 15-09 | 23L-F4510-00 | 22-14 | 23L-F5386-00 | 26-41 | 23L-F7211-03 | 29-04 |
| 2H3-E5128-00 | 07-11 | 23L-E8101-00 | 14-01 | 23L-F2210-20 | 19-15 | 502-F4515-10 | 22-15 | 23L-F5387-00 | 26-20 | 23L-F7216-00 | 29-24 |
| 2H3-E5362-00 | 08-10 | 23L-E8111-00 | 14-12 | 23L-F2311-00 | 19-11 | 23L-F4518-00 | 22-20 | 504-F5395-00 | 24-10-1 | 23L-F7231-01 | 29-07 |

| CÓDIGO | REF. Nº | CÓDIGO | REF. Nº | CÓDIGO | REF. Nº | CÓDIGO | REF. Nº | CÓDIGO | REF. Nº | CÓDIGO | REF. Nº |
|-----------------|---------|-----------------|---------|-----------------|---------|-----------------|---------|-----------------|---------|-----------------|---------|
| ACN-13100-00 | 30-02 | 2H3-E5371-00 | 07-07 | 23L-E8112-00 | 14-10 | 23L-F3110-00 | 21-09 | 502-F4521-00 | 22-17 | 504-F5395-00 | 26-25-1 |
| ACN-13290-07 | 30-01 | 23L-E5411-00-AC | 08-01 | 23L-E8115-00 | 14-15 | 42K-F3106-00 | 21-02 | 502-F4522-00 | 22-16 | 504-F5396-00 | 26-25-2 |
| 2MX-E1111-00 | 01-01 | 5L9-E5416-00-AC | 08-12 | 5L9-E8140-00 | 13-13 | 42K-F3107-00 | 21-01 | 23L-F4523-00 | 22-18 | 504-F5397-00 | 26-25-3 |
| 23L-E1127-00 | 01-02 | 23L-E5431-00-AC | 08-05 | 23L-E8154-00 | 14-11 | 3V9-F3111-00 | 21-18 | 23L-F4524-00 | 22-19 | 3V9-F5412-00 | 25-03 |
| 23L-E1128-00 | 01-03 | 23L-E5441-00 | 10-01 | 5L9-E8177-00 | 13-14 | 3V9-F3112-00 | 21-16 | 23L-F4525-00 | 22-21 | 23L-F5412-00 | 26-23 |
| 23L-E1129-00 | 01-04 | 5L9-E5451-00 | 08-06 | 5L9-E8185-00 | 13-04 | 23L-F3113-00 | 21-14 | 23L-F4728-00 | 23-04 | 23L-F5438-10 | 26-21 |
| 23L-E1161-00 | 01-09 | 5L9-E5484-00 | 08-04 | 5L9-E8531-00 | 13-11 | 23L-F317E-00 | 20-15 | 502-F4531-00 | 22-11 | 23L-F5810-00 | 25-04 |
| 2MX-E1181-00 | 01-05 | 23L-E5611-02 | 09-14 | 5L9-E8535-00 | 13-12 | 23L-F317J-00 | 17-14 | 23L-F4532-00 | 22-13 | 23L-F5811-00 | 25-05 |
| 23L-E1351-00 | 01-10 | 23L-E5620-01 | 09-10 | 5L9-E8541-00 | 13-01 | 23L-F317J-00 | 20-17 | 23L-F4536-00 | 22-12 | 3V9-F5831-00 | 25-01 |
| 23L-E1400-00 | 02-01 | 23L-E5621-01 | 09-18 | 2H3-E8542-00 | 13-02 | 23L-F317L-00 | 20-14 | 23L-F4650-00 | 22-09 | 3V9-F5846-00 | 24-07 |
| 23L-E1412-00 | 02-02 | 5L9-E5651-00 | 09-07 | 5L9-E8561-00 | 13-06 | 42K-F3121-00 | 21-24 | 42K-F4730-20 | 23-01 | 23L-F5852-00 | 28-03 |
| 2H3-E1422-00 | 02-03 | 5L9-E6356-00 | 10-18 | 42K-F1110-01 | 15-01 | 23L-F3122-10-AC | 21-26 | 42K-F4731-20 | 23-02 | 3V9-F5862-00 | 28-12 |
| 23L-E1633-00 | 02-17 | 23L-E6357-00 | 10-22 | 23L-F1165-01 | 15-02 | 42K-F3131-00 | 21-20 | 23L-F4738-00 | 23-05 | 23L-F5867-00 | 28-06 |
| 23L-E1681-00 | 02-05 | 5L9-E6358-00 | 10-17 | 23L-F1343-00 | 15-05 | 23L-F3340-00 | 21-25 | 23L-F474A-10 | 23-13 | 23L-F5870-00 | 28-01 |
| 502-E3116-00 | 03-15 | 5L9-E6380-00 | 10-23 | 23L-F1376-00 | 15-17 | 3V9-F3141-00 | 21-11 | 2MX-F4750-30-6G | 23-07 | 23L-F5872-00 | 28-09 |
| 2H3-E3133-00 | 03-06 | 23L-E7121-00 | 11-02 | 23L-F1511-00-36 | 16-01 | 3V9-F3142-00 | 21-13 | 2MX-F4756-20-6G | 23-15 | 3V9-F5875-00 | 28-13 |
| 5L9-E3174-00 | 03-02 | 42K-E7131-01 | 11-03 | 23L-F1511-00-33 | 16-01 | 3V9-F3144-00 | 21-12 | 23L-F4760-00 | 23-12 | 23L-F5876-00 | 28-14 |
| 2H3-E3175-00 | 03-13 | 42K-E7141-01 | 11-04 | 23L-F1512-70-20 | 16-10 | 3V9-F3145-00 | 21-03 | 23L-F4780-01 | 23-09 | 23L-F6111-00-AC | 27-01 |
| 2H3-E3176-00 | 03-10 | 42K-E7151-01 | 11-05 | 2H3-F1512-70-20 | 16-13 | 3V9-F3147-00 | 21-17 | 23L-F4786-00 | 30-09 | 23L-F6240-00 | 27-13 |
| 2H3-E3178-00 | 03-09 | 23L-E7211-00 | 11-09 | 23L-F1518-00 | 16-03 | 3V9-F3151-00 | 21-23 | 23L-F4845-00 | 23-11 | 23L-F6241-00 | 27-12 |
| 23L-E3565-00 | 04-07 | 5L9-E7216-00 | 11-11 | 2H3-F1541-70 | 16-09 | 3V9-F3163-00 | 21-15 | 42K-F5111-00 | 24-01 | 5L9-F6261-00 | 27-05 |
| 23L-E3581-00 | 04-12 | 23L-E7221-00 | 11-12 | 23L-F1611-00 | 16-04 | 3V9-F3168-00 | 21-19 | 3V9-F5117-00 | 24-04 | 5L9-F6263-00 | 27-07 |
| 23L-E3584-00 | 04-13 | 23L-E7231-00 | 11-13 | 23L-F1615-00 | 16-05 | 3V9-F3170-00 | 21-10 | 3V9-F5118-00 | 24-15 | 23L-F6272-00 | 27-08 |
| 42K-E3610-00 | 04-01 | 23L-E7241-00 | 11-14 | 23L-F1629-00 | 16-08 | 3V9-F3173-00 | 21-08 | 3V9-F5149-00 | 24-09 | 23L-F6290-40 | 27-18 |
| 42K-E3616-00 | 04-03 | 23L-E7251-00 | 11-15 | 2MX-F1710-30-33 | 17-01 | 3V9-F3181-00 | 21-06 | 2MX-F5181-00 | 24-06 | 23L-F6290-50 | 27-19 |
| 15F-E3622-00 | 04-06 | 23L-E7411-00 | 11-01 | 23L-F1717-01 | 23-14 | 3V9-F3346-01 | 21-04 | 3V9-F5190-00 | 24-06 | 23L-F6311-00 | 27-02 |
| 23L-E4410-00 | 04-05 | 3V9-E7417-00 | 09-08 | 2MX-F1720-30-33 | 17-02 | 23L-F3416-00 | 20-10 | 3V9-F5196-00 | 24-10-2 | 23L-F6312-00 | 27-03 |
| 23L-E4411-00 | 04-20 | 5L9-E7421-00 | 11-08 | 23L-F1751-01 | 18-01 | 23L-F3435-00-AC | 20-01 | 3V9-F5197-00 | 24-10-3 | 23L-F6321-00 | 27-04 |
| 23L-E4412-00 | 04-23 | 2H3-E7461-60 | 11-24 | 42K-F177E-00 | 17-12 | 3V9-F3441-00-AC | 20-03 | 42K-F5311-00 | 26-01 | 23L-F6335-00 | 27-11 |
| 23L-E4451-00 | 04-22 | 2H3-F7462-00 | 11-25 | 42K-F177G-00 | 17-08 | 23L-F3454-00 | 20-11 | 42K-F5321-00 | 26-09 | 5L9-F6339-00 | 27-06 |
| 23L-E4452-00 | 04-24 | 5L9-E7471-00 | 11-18 | 3V9-F1771-00 | 18-02 | 2MX-F4110-30-33 | 22-01 | 504-F5330-00 | 26-10 | 42K-F6342-00 | 27-14 |
| 23L-E4453-00 | 04-26 | 2H3-E7831-00 | 12-04 | 2MX-F1781-30-33 | 17-06 | 23L-F4181-00 | 22-04 | 2H3-F5351-00 | 26-12 | 42K-F6372-00 | 27-15 |
| 42K-E4465-00 | 04-18 | 2H3-E7837-01 | 12-03 | 2MX-F1782-30-33 | 17-07 | 23L-F4182-00 | 22-04 | 504-F5355-00 | 26-13 | 23L-F6393-00 | 27-10 |
| 23L-E4468-00 | 04-21 | 2H3-E7837-01 | 12-08 | 23L-F2110-00 | 19-01 | 23L-F4183-00 | 22-05 | 42K-F5266-00 | 26-16 | 35N-F7111-01 | 29-01 |
| 2MX-E4703 | 06-01 | 5L9-E7839-00 | 12-02 | 23L-F2128-00 | 19-04 | 23L-F4186-00 | 22-06 | 3V9-F5371-10 | 26-30 | 23L-F7112-00 | 29-02 |
| 14H-E4752-02 | 06-02 | 2H3-E7841-00 | 12-07 | 23L-F2141-00 | 19-07 | 2MX-F4240-30-6G | 22-03 | 23L-F3581-00 | 26-38 | 23L-F7114-00 | 29-25 |
| 23L-E5111-01-AC | 07-01 | 2H3-E7843-00 | 12-06 | 23L-F2151-00 | 19-10 | 23L-F4500-00 | 22-10 | 23L-F5383-00 | 26-40 | 23L-F7116-03 | 29-05 |
| 23L-E5121-00-AC | 07-02 | 2H3-E7861-00 | 12-01 | 42K-F2187-00 | 15-09 | 23L-F4510-00 | 22-14 | 23L-F5386-00 | 26-41 | 23L-F7211-03 | 29-04 |
| 2H3-E5128-00 | 07-11 | 23L-E8101-00 | 14-01 | 23L-F2210-20 | 19-15 | 502-F4515-10 | 22-15 | 23L-F5387-00 | 26-20 | 23L-F7216-00 | 29-24 |
| 2H3-E5362-00 | 08-10 | 23L-E8111-00 | 14-12 | 23L-F2311-00 | 19-11 | 23L-F4518-00 | 22-20 | 504-F5395-00 | 24-10-1 | 23L-F7231-01 | 29-07 |

| CÓDIGO | REF. Nº | CÓDIGO | REF. Nº | CÓDIGO | REF. Nº | CÓDIGO | REF. Nº | CÓDIGO | REF. Nº | CÓDIGO | REF. Nº |
|-----------------|---------|--------------|---------|--------------|---------|-----------------|---------|----------------|---------|----------------|---------|
| 23L-F7311-01 | 29-19 | 23L-H3322-00 | 32-13 | 42K-H4310-10 | 34-01 | 2MX-11631-00-97 | 02-15 | 18G-16371-00 | 10-04 | 90109-08891-09 | 26-31 |
| 23L-F7316-00 | 29-22 | 42K-H3330-00 | 32-11 | 23L-H4311-00 | 34-07 | 2MX-11635-00 | 02-15 | 2A6-18511-00 | 13-09 | 90109-08803-09 | 26-22 |
| 23L-F741G-02 | 29-43 | 42K-H3340-00 | 32-19 | 5L9-H4511-00 | 35-02 | 2MX-11636-00 | 02-15 | 5L9-18512-00 | 13-10 | 90109-08804-09 | 26-35 |
| 23L-F741G-00 | 29-13 | 23L-H3368-00 | 32-18 | 42L-H4514-00 | 35-03 | 2MX-11637-00 | 02-15 | 504-19462-00 | 06-05 | 90116-08394-09 | 01-07 |
| 23L-F7420-00 | 29-14 | 23L-H3369-00 | 32-16 | 5L9-H4521-00 | 35-05 | 2MX-11638-00 | 02-15 | 502-19602-00 | 09-11 | 90116-08802-09 | 06-06 |
| 23L-F7423-01 | 29-15 | 35N-H3371-01 | 37-11 | 5L9-H4523-00 | 35-04 | 4Y2-11651-00 | 02-04 | 502-19901-00 | 14-14 | 90119-05020 | 10-09 |
| 23L-F7427-00 | 29-46 | 3V9-H3377-60 | 37-04 | 5L9-H4524-00 | 35-06 | 525-13101-01 | 03-01 | 122-23411-00 | 20-07 | 90123-08046-09 | 27-16 |
| 23L-F7430-00 | 29-31 | 23L-H3513-00 | 33-12 | 5L9-H4527-00 | 35-07 | 4X8-13613-10 | 04-02 | 156-23411-00 | 21-22 | 90149-08108-09 | |
| 23L-F7442-00 | 29-28 | 23L-H3519-00 | 33-08 | 23L-H4551-00 | 35-13 | 2MX-14101-00 | 05-01 | 156-23412-00 | 20-05 | 90149-08111-09 | 14-04 |
| 23L-F7443-00 | 29-30 | 23L-H3520-00 | 33-11 | 5L9-H4553-00 | 35-09 | 31J-14103-00 | 05-12 | 122-23412-00 | 20-08 | 90149-08172-09 | 23-08 |
| 2H3-F8100-00 | 15-16 | 5L9-H3525-00 | 33-15 | 5L9-H4554-00 | 35-10 | 10W-14104-00 | 05-19 | 503-29472-00 | 23-03 | 90159-06033-09 | 17-13 |
| 2MX-F8315-20 | 30-09 | 23L-H3526-00 | 33-13 | 5L9-H4557-00 | 35-08 | 12G-14106-00 | 05-17 | 504-29531-00 | 24-03 | 90170-06228-09 | 14-17 |
| 23L-F8356-00 | 30-11 | 42K-H3530-00 | 33-09 | 42L-H4710-01 | 35-01 | 2MW-14107-25 | 05-04 | 502-29536-00 | 26-08 | 90170-08029-09 | 14-05 |
| 23L-F8357-00 | 30-12 | 42K-H3531-00 | 33-02 | 23L-H4717-00 | 35-12 | 314-14112-25 | 05-20 | 504-29554-00 | 26-44 | 90170-12065-09 | 30-18 |
| 23L-F8358-00 | 30-10 | 42K-H3531-00 | 33-10 | 23L-H5110-00 | 37-14 | 246-14126-00 | 05-22 | 504-29555-00 | 26-45 | 90170-12067-09 | 31-06 |
| 23L-F8376-00 | 30-06 | 42K-H3531-10 | 33-06 | 23L-H5112-00 | 37-16 | 248-14131-00 | 05-21 | 503-29743-00 | 29-34 | 90170-14171-09 | 10-10 |
| 2MX-F8390-20-36 | 30-07 | 42K-H3540-00 | 33-05 | 23L-H5122-00 | 37-13 | 3R1-14141-38 | 05-09 | 503-29745-00 | 29-33 | 90170-20804-09 | 26-39 |
| 42K-H131X-00 | 31-07 | 23L-H3550-00 | 33-18 | 23L-H5127-20 | 37-12 | 260-14142-30 | 05-03 | 4X8-25827-00 | 25-06 | 90171-14006-09 | 24-17 |
| 42K-H1328-00 | 31-11 | 23L-H3560-00 | 33-04 | 23L-H5127-00 | 37-15 | 137-14143-30 | 05-10 | 4L0-25854-00 | 28-04 | 90171-14006-09 | 26-42 |
| 42K-H1410-00 | 31-09 | 42K-H3570-00 | 33-01 | 23L-H5130-00 | 35-16 | 137-14143-29-A0 | 05-10 | 4X8-25917-00 | 25-11 | 90179-06801-09 | 29-12 |
| 42K-H1450-00 | 31-01 | 42K-H3586-00 | 33-03 | 42K-H5661-00 | 31-08 | 137-14143-31 | 05-10 | 11H-25919-00 | 25-09 | 90179-08148-09 | 27-17 |
| 42K-H2110-00 | 36-01 | 42K-H3586-00 | 33-07 | 42K-H5720-00 | 36-11 | 132-14146-00 | 05-07 | 4X8-25924-00 | 25-08 | 90179-10402-09 | 09-12 |
| 42K-H2122-00 | 36-17 | 23L-H3592-00 | 33-14 | 23L-W0041-00 | 28-02 | 802-14169-00 | 05-18 | 5R2-25937-00 | 25-12 | 90179-10806-09 | 01-11 |
| 42K-H2316-00 | 36-07 | 42K-H3912-00 | 38-02 | 404-W0048-30 | 25-10 | 405-14171-00 | 05-23 | 42K-81414-V0 | 31-02 | 90179-12044-09 | 10-13 |
| 5L9-H2370-00 | 36-12 | 42K-H3922-00 | 38-09 | 4X8-W0057-00 | 25-07 | 304-14184-00 | 05-02 | 42K-81960-A0 | 37-01 | 90179-16018-09 | 11-26 |
| 23L-H2501-00 | 36-13 | 5L9-H3936-00 | 38-06 | 29N-11311-00 | 01-08 | 314-14185-00 | 05-11 | 5M0-82310-M0 | 36-06 | 90185-10600-09 | 19-06 |
| 23L-H2530-00 | 36-05 | 23L-H3945-00 | 38-04 | 4Y2-11601-00 | 02-16 | 127-14186-00 | 05-05 | 29G-83350-20 | 37-09 | 90185-12067-09 | 19-08 |
| 502-H2540-00 | 36-16 | 23L-H3956-00 | 38-03 | 4Y2-11601-10 | 02-16 | 12R-14191-00 | 05-08 | 35N-85540-M0 | 37-05 | 90201-047A2-03 | 30-04 |
| 23L-H2568-00 | 36-03 | 2MX-H3972-01 | 38-16 | 4Y2-11601-20 | 02-16 | 183-14196-00 | 05-13 | 42K-85595-V0 | 31-10 | 90201-05033-09 | 33-17 |
| 2MX-H2590-11 | 36-09 | 2MX-H3975-01 | 38-14 | 4Y2-11601-30 | 02-16 | 58W-14197-00 | 05-14 | 90101-08810-09 | 26-46 | 90201-06055-09 | 04-16 |
| 23L-H2911-00 | 38-01 | 3V9-H3980-00 | 38-15 | 4Y2-11601-A0 | 02-16 | 29N-1490J-00 | 05-06 | 90101-10308-09 | 25-13 | 90201-06065-09 | 17-09 |
| 42K-H3310-00 | 32-01 | 23L-H4112-00 | 34-06 | | | 1W1-15641-00 | 09-02 | 90101-10815-09 | 29-38 | 90201-06067-09 | 04-17 |
| 42K-H3311-00 | 32-02 | 42K-H4114-00 | 34-04 | | | 23L-15660-00 | 09-01 | 90101-10815-09 | 29-44 | 90201-06067 | 18-05 |
| 42K-H3311-00 | 32-07 | 23L-H4115-10 | 34-03 | | | 1W1-15666-00 | 09-06 | 90105-08099-09 | 15-08 | 90201-06067-09 | 30-15 |
| 42K-H3311-00 | 32-12 | 23L-H4120-00 | 34-02 | | | 401-15676-00 | 09-04 | 90105-10039-09 | 15-12 | 90201-06380-09 | 16-06 |
| 42K-H3311-00 | 32-20 | 23L-H4124-00 | 34-05 | | | 401-16111-00-30 | 10-12 | 90105-10803-09 | 15-15 | 90201-06380-09 | 17-04 |
| 23L-H3312-00 | 32-03 | 5L9-H4145-00 | 34-08 | | | 4Y2-16150-01 | 10-02 | 90106-10802-09 | 20-13 | 90201-06380-09 | 19-13 |
| 23L-H3312-00 | 32-21 | 5L9-H4163-00 | 34-10 | | | 1V1-16321-00 | 10-06 | 90109-06577-09 | 38-10 | 90201-08624-09 | 03-14 |
| 42K-H3320-00 | 32-06 | 5L9-H4164-00 | 34-09 | | | 1V1-16324-00 | 10-05 | 90109-08034-09 | 29-20 | 90201-10131-09 | 29-17 |
| 23L-H3322-00 | 32-08 | 23L-H4197-00 | 34-16 | | | 18G-16351-00 | 10-07 | 90109-08367-09 | 25-02 | 90201-10801-09 | 21-07 |

| CÓDIGO | REF. Nº | CÓDIGO | REF. Nº | CÓDIGO | REF. Nº |
|----------------|---------|----------------|---------|----------------|---------|
| 90201-10812-09 | 28-16 | 90460-49058-09 | 04-10 | 92501-08010-09 | 07-12 |
| 90201-10886-09 | 28-11 | 90464-08022-09 | 16-11 | 92502-06015-09 | 04-15 |
| 90201-12163-09 | 14-18 | 90465-20800-09 | 04-11 | 92506-06012-09 | 19-12 |
| 90201-12541-09 | 09-19 | 90467-08800-09 | 18-08 | 92501-06015-09 | 18-06 |
| 90201-12575-09 | 14-08 | 90467-08800-09 | 22-24 | 92506-06016-09 | 17-05 |
| 90201-12593-09 | 31-05 | 90468-02033-09 | 03-12 | 92506-06020-09 | 08-03 |
| 90201-14217-09 | 10-25 | 90468-08006-09 | 03-03 | 92506-06020-09 | 08-07 |
| 90201-14212-09 | 29-08 | 90468-10801-09 | 33-16 | 92506-06025-09 | 08-08 |
| 90201-14801-09 | 19-17 | 90468-26048 | 09-03 | 92506-06030 | 12-05 |
| 90201-17550-09 | 10-03 | 90480-01141-09 | 17-11 | 92506-06045-09 | 07-05 |
| 90201-17550-09 | 10-15 | 90480-12053-09 | 04-14 | 92506-06045-09 | 08-09 |
| 90201-20266-09 | 11-06 | 90480-12053-09 | 17-03 | 92701-06012-09 | 31-03 |
| 90201-20806-09 | 29-35 | 90480-12053-09 | 30-13 | 92901-04100-09 | 31-13 |
| 90208-12800-09 | 10-14 | 90480-13197-09 | 22-08 | 92901-05100-09 | 16-15 |
| 90209-10244-09 | 20-12 | 90480-16278-09 | 18-03 | 92901-05100-09 | 31-15 |
| 90209-22071-09 | 02-06 | 90501-10312-09 | 38-13 | 92901-06100-09 | 37-07 |
| 90215-08014-09 | 14-06 | 90501-10459-09 | 09-17 | 92901-06100-09 | 37-18 |
| 90215-14122-09 | 10-11 | 90480-18171-09 | 18-04 | 92901-08100-09 | 06-08 |
| 90215-16127-09 | 11-27 | 90501-10801-09 | 29-10 | 92901-08100-09 | 15-10 |
| 90249-12800-09 | 29-11 | 90501-20568 | 10-08 | 92901-08100-09 | 26-32 |
| 90255-06802-09 | 29-36 | 90506-08155-09 | 14-02 | 92901-08100-09 | 36-15 |
| 90280-03017-09 | 02-08 | 90506-18801-09 | 26-11 | 92901-08200-09 | 34-15 |
| 90282-05005-09 | 02-20 | 90506-09156-09 | 13-15 | 92901-08600-09 | 03-05 |
| 90338-18122-09 | 15-04 | 90506-16208-09 | 29-18 | 92901-08600-09 | 34-14 |
| 90340-12005-09 | 07-09 | 90508-20345-09 | 10-24 | 92901-10100-09 | 15-13 |
| 90380-12120-09 | 19-03 | 90508-26450 | 09-05 | 92901-10100-09 | 21-21 |
| 90386-18099-09 | 19-02 | 90408-32349-09 | 14-03 | 92901-10200-09 | 29-39 |
| 90387-15734-09 | 24-18 | 90560-15800-09 | 26-02 | 92901-12100-09 | 30-17 |
| 90387-20823-09 | 02-09 | 90560-17147-09 | 10-16 | 92901-12100-09 | 31-04 |
| 90401-10034-09 | 28-10 | 91401-20012-09 | 26-34 | 92901-14200-09 | |
| 90430-08069-09 | 10-27 | 91401-30028-09 | 26-43 | 92902-04100 | 05-16 |
| 90430-09802-09 | 36-04 | 91402-16012-09 | 29-37 | 92902-06100-09 | 35-17 |
| 90430-12038-09 | 07-10 | 91402-20012-09 | 29-09 | 92902-06200-09 | 10-19 |
| 90445-05278 | | 91402-30028-09 | 24-19 | 92902-06200-09 | 29-27 |
| 90445-07340-09 | 07-08 | 91609-25020-09 | 03-08 | 92902-10100-09 | 25-14 |
| 90445-08357-09 | 36-02 | 91810-02014-09 | 08-02 | 92902-10100-09 | 29-40 |
| 90445-09073-09 | 22-23 | 91810-16016-09 | 07-04 | 92902-10200-09 | 25-15 |
| 90445-09113-09 | 18-07 | 92201-06055-09 | 35-15 | 92902-12600-09 | 19-09 |
| 90460-16804-09 | 04-19 | 92501-04008-09 | 22-22 | 92906-05100-09 | 06-04 |
| 90460-43172-09 | 04-08 | 92501-06012-09 | 17-10 | 92906-06100-09 | 38-08 |

Todos os direitos reservados. É proibida a reprodução total ou parcial desta publicação sem a autorização por escrito da Yamaha Motor do Brasil Ltda.



YAMAHA MOTOR DO BRASIL LTDA.
Rod. Presidente Dutra, km 214 - Guarulhos - SP
DEPARTAMENTO DE PEÇAS E ACESSÓRIOS

IMPRESSO NO BRASIL
3ª EDIÇÃO, OUTUBRO 1989